



FUNDO MUNICIPAL DE EDUCAÇÃO

- CENTRO

CNPJ: 30.731.257/0001-84 - CEP: - - SANTALUZ - BA

NOTA DE LIQUIDAÇÃO

PROCESSO ADM: 284-2022

EMPENHO: 199 / 2023 Nº SUB-EMPENHO: 1068 Data do Sub-Empenho: 20/03/2023 TIPO DO EMPENHO: Estimativo

FORNECEDOR		Nome: 5398 - START SOLUCOES INTEGRADAS EIRELI		Tipo Pessoa: Jurídica	
Endereço: TV SAO JOSE II, 55		Cidade: ESPLANADA		Complemento: GALPAO04	
Bairro: TIMBO		CPF:		Estado: BA	
CNPJ: 21.450.165/0001-35		Insc. Estadual:		RG:	
Conta Corrente: 39294-4		Agência: 3679		Banco: 237 - BANCO BRADESCO S.A.	

DOTAÇÃO ORÇAMENTÁRIA		Data do Empenho: 02/02/2023
Reduzido:	1002.4451.19 - ORÇAMENTÁRIO E SUPLEMENTAR	
Unidade:	701 - SECRETARIA MUNICIPAL DE EDUCAÇÃO	
Função:	12 - Educação	
Sub-Função:	361 - Ensino Fundamental	
Programa:	004 - EDUCALUZ	
Ação:	1.002 - Investimentos em Equipamentos do Ensino Fundamental	
Elemento:	4.4.90.51.00 - Obras e Instalacoes	
Fonte:	1540 - Transferências do FUNDEB - Impostos e Transferências de Impostos	
Sub-Elemento:	4.4.90.51.01 - OBRAS E INSTALACOES (MAO DE OBRA)	

Modalidade: Regime Diferenciado de Contratação Pública - RE	Nº Lic.: 009-2022RDC	Saldo Anterior	Valor do Empenho	Saldo Atual
Convênio:	Contrato:	255.212,80	254.787,20	425,60
Patrimônio: -				

HISTÓRICO REFERENTE A EXECUÇÃO DE OBRA NA REFORMA E AMPLIAÇÃO DA ESCOLA MUNICIPAL JOSÉ ARMANDO CORREIA, NO POVOADO DE SISALÂNDIA, ATENDENDO AS NECESSIDADES DA SECRETARIA DE EDUCAÇÃO DO MUNICÍPIO DE SANTALUZ-BA, RDC - REGIME DIFERENCIADO DE CONTRATAÇÃO Nº 009-2022, CONTRATO Nº 284-2022, BOLETIM DE MEDIÇÃO Nº 02. PERÍODO DE MEDIÇÃO 01/02/2023 A 28/02/2023, NFS-e Nº 93.	Movimentação Empenho		
	Saldo Anterior	Sub-Empenho	Saldo Atual
	56.042,63	56.042,63	0,00

Data do Empenho: 02/02/2023 Data do Liquidação: 20/03/2023

RETENÇÕES			Valor
Código	Descrição		
2.1.8.8.1.01.04.00.02.043	IRRF - FME FONTE 19		840,64
2.1.8.8.1.01.08.00.02.071	ISS - FME FONTE 19		1.681,28
2.1.8.8.3.01.02.00.00.033	INSS - FME FONTE 19		3.698,81
## Quarenta e nove mil e oitocentos e vinte e um reais e noventa centavos ##		Valor Retido	6.220,73
		Valor Líquido	49.821,90

DOCUMENTOS COMPROBATÓRIOS

NOTA FISCAL	Data Emissão	Número	Série	Sub-Série	Data Validade	Valor R\$
	17/03/2023	93	UN			56.042,63

DESDOBRAMENTOS (PCASP)			Valor R\$
Código	Descrição		
123210601	LIQUIDAÇÃO OBRAS EM ANDAMENTO		56.042,63

<p>Declaro que os materiais foram recebidos e/ou serviços prestados em 20/03/2023.</p> <p style="text-align: center;"></p> <p style="text-align: center;">NILZENE PEREIRA DOS SANTOS Secretária de Educação Matrícula: 0598</p>	<p>Declaro que a despesa relativa a nota de empenho supra está liquidada em 20/03/2023, podendo efetuar o pagamento.</p> <p style="text-align: center;"></p> <p style="text-align: center;">NAIARA DA CUNHA CARMO Diretor Contábil Matrícula: 6408</p>
---	--

3149210



FUNDO MUNICIPAL DE EDUCAÇÃO

- CENTRO

CNPJ: 30.731.257/0001-84 - CEP: - - SANTALUZ - BA

NOTA DE SUB-EMPENHO

PROCESSO ADM: 284-2022

EMPENHO: 199 / 2023

Nº SUB-EMPENHO: 1068

Data do Sub-Empenho: 20/03/2023

TIPO DO EMPENHO: Estimativo

FORNECEDOR

Nome: **5398 - START SOLUCOES INTEGRADAS EIRELI**
 Endereço: TV SAO JOSE II, 55
 Bairro: TIMBO
 Cidade: ESPLANADA
 Estado: BA
 CNPJ: 21.450.165/0001-35 Insc. Estadual:
 CPF:
 Conta Corrente: 39294-4 Agência: 3679 Banco: 237 - BANCO BRADESCO S.A.
 Tipo Pessoa: Jurídica
 Complemento: GALPAO04
 RG:

DOTAÇÃO ORÇAMENTÁRIA

Reduzido: **1002.4451.19 - ORÇAMENTÁRIO E SUPLEMENTAR**
 Data do Empenho: 02/02/2023
 Unidade: 701 - SECRETARIA MUNICIPAL DE EDUCAÇÃO
 Função: 12 - Educação
 Sub-Função: 361 - Ensino Fundamental
 Programa: 004 - EDUCALUZ
 Ação: 1.002 - Investimentos em Equipamentos do Ensino Fundamental
 Elemento: 4.4.90.51.00 - Obras e Instalações
 Fonte: 1540 - Transferências do FUNDEB - Impostos e Transferências de Impostos
 Sub-Elemento: 4.4.90.51.01 - OBRAS E INSTALACOES (MAO DE OBRA)

Modalidade: Regime Diferenciado de Contratação Pública - RI	Nº Lic.: 009-2022RDC	Saldo Anterior	Valor do Empenho	Saldo Atual
Convênio:	Contrato:	255.212,80	254.787,20	425,60
Patrimônio: -				

HISTÓRICO

EMPENHO REFERENTE A CONTRATAÇÃO DE EMPRESA DE ENGENHARIA PARA EXECUÇÃO DE OBRA NA REFORMA E AMPLIAÇÃO DA ESCOLA MUNICIPAL JOSÉ ARMANDO CORREIA, NO POVOADO DE SISALÂNDIA, ATENDENDO AS NECESSIDADES DA SECRETARIA DE EDUCAÇÃO DO MUNICÍPIO DE SANTALUZ-BA, RDC - REGIME DIFERENCIADO DE CONTRATAÇÃO Nº009-2022, CONTRATO Nº284-2022.

Movimentação Empenho		
Saldo Anterior	Sub-Empenho	Saldo Atual
56.042,63	56.042,63	0,00

Nº Ordem	Especificação (item)	Unidade	Quant.	Valor Unitário	Valor Total
1	16 - PARA OBRAS E SERVIÇOS DE ENGENHARIA	SRV	1	56.042,63	56.042,63

Cinquenta e seis mil e quarenta e dois reais e sessenta e três centavos

56.042,63

Autorizo o empenho da despesa supra mencionada em 20/03/2023.

 NILZENE PEREIRA DOS SANTOS
 Secretária de Educação
 Matrícula: 0598

Declaro que a importância supra foi deduzida do crédito próprio em 20/03/2023

 NAIARA DA CUNHA CARMO
 Diretor Contábil
 Matrícula: 6408

3148210

**Prefeitura Municipal de Esplanada**Praça Monsenhor Zacarias Luz, S/N
Centro - Esplanada - BA CEP: 48370-000
CNPJ: 13.885.231/0001-71**Nota Fiscal de Serviços Eletrônica**Número da Nota
00000093Data e Hora de Emissão
17/03/2023 11:42:43Data do Fato Gerador
17/03/2023Código de Verificação
AAAIEKKK-AUAEGH**Dados do(s) Serviço(s)**Exigibilidade do ISS / Natureza da Operação
ExigívelLocal da Prestação
SANTALUZ/BA - BRASILLocal da Incidência
SANTALUZ/BA**Prestador do(s) Serviço(s)**Nome/Razão Social: **START SOLUÇÕES INTEGRADAS EIRELI**
Nome Fantasia: **START SOLUÇÕES INTEGRADAS**
Endereço: **TRV SÃO JOSE II, 316 GALPÃO 04
TIMBO ESPLANADA - BA CEP: 48370-000**
CPF/CNPJ: **21.450.165/0001-35** Insc. Municipal: **2721**
Telefone: **(71) 9.9642-1002** E-mail: **STARTSOLUCOESINTEGRADAS@GMAIL.COM****Tomador do(s) Serviço(s)**Nome/Razão Social: **MUNICIPIO DE SANTALUZ**
Nome Fantasia:
Endereço: **PRAÇA CORONEL JOSE LEITAO, 05 TERREO
CENTRO SANTALUZ - BA CEP: 48880-000**
CPF/CNPJ: **13.807.870/0001-19** Insc. Municipal:
Telefone: E-mail:**Discriminação do(s) Serviço(s)**

REFORMA E AMPLIAÇÃO DA ESCOLA MUNICIPAL JOSÉ ARMANDO CORREIA, COM FORNECIMENTO DE MATERIAL E MÃO DE OBRA NO MUNICIPIO DE SANTALUZ.

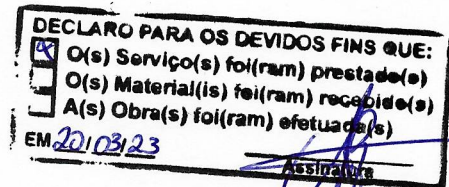
RDC N°009/2022
CONTRATO N° 284 /2022
PROCESSO ADMINISTRATIVO 230/2022
BOLETIM DE MEDIÇÃO - 02
PERÍODO 01/02/2023 A 28/02/2023
VALOR TOTAL= R\$ 56.042,63MATERIAL 40% R\$ 22.417,05
MÃO DE OBRA 60% R\$ 33.625,58
BASE DE CÁLCULO DO INSS 11% X R\$ 33.625,58 / R\$ 3.698,81
VALOR DO ISS 5% X 33.625,58 R\$ = R\$ 1.681,28DADOS BANCARIOS
BRADESCO AG:3679 / Cc:39.294-4Anderson dos Santos Bispo
Engenheiro Civil
CREA-BA nº 051753514-9

Classificação do Serviço (LEI 116/2003)

07.02 - Execução, por administração, empreitada ou subempreitada, de obras de construção civil, hidráulica ou elétrica e de outras c

Classificação Nacional de Atividades Econômicas (CNAE 2.1)

4329199 - Outras obras de instalações em construções não especificadas anteriormente

Valor do(s) Serviço(s)	Valor Dedução	Desconto Incondicionado	Base de Cálculo ISS
56.042,63	22.417,05	0,00	33.625,58
Alíquota ISS (%)	Valor do ISS	Valor ISS Retido	Desconto Condicionado
5,00	0,00	1.681,28	0,00
Retenções Federais			
Imposto de Renda	PIS	COFINS	CSLL
0,00	0,00	0,00	0,00
		INSS	Outras Retenções
		3.698,81	0,00
Total		Total do(s) Serviço(s)	Total Líquido
		56.042,63	50.662,54

Outras InformaçõesO ISS desta NFS-e será recolhido pelo tomador do(s) serviço(s) (MUNICIPIO DE SANTALUZ) através de substituição tributária
*** Empresa prestadora de serviços optante do simples nacional ***
O prestador do(s) serviço(s) possui regime especial de tributação: Microempresário e Empresa de Pequeno Porte (ME - EPP)
Valor aproximado dos tributos com base na Lei 12.741/2012 - R\$ 10.339,87 - (18,45%) - Fonte: IBPT
Nota Fiscal substituta da NFS-e nº 92 emitida em 16/03/2023 17:43:50Favor verificar a autenticidade deste documento fiscal no site <https://esplanada.saatri.com.br>



Estado da Bahia
PREFEITURA MUNICIPAL DE SANTALUZ-BA
SECRETARIA DE INFRAESTRUTURA



PROJETO DE REFORMA ESCOLA MUNICIPAL JOSÉ
ARIANDO CORREIA

PERÍODO DE MEDIÇÃO
01/02/2023 a 28/02/2023
OBJETO: CONTRATAÇÃO DE EMPRESA DE ENGENHARIA PARA EXECUÇÃO DE OBRA DE REFORMA ESCOLA MUNICIPAL JOSÉ ARIANDO CORREIA
EMPRESA: START SOLUCOES INTEGRADAS ERELI
CNPJ: 21.480.168/0001-35
VALOR DA 2ª MEDIÇÃO: R\$ 56.042,63

RDC Nº 008/2022
Nº DO CONTRATO: 384/2022
PROCESSO ADMINISTRATIVO: 250/2022

ITEM	DISCRIMINAÇÃO	UNID	QDE	P.UNIT	TOTAL	MEDIÇÃO 02	QUANT.	ACUMULADO	PREÇO TOTAL	SALDO	%
SERVIÇOS PRELIMINARES											
1.0											
1.1	Placa de obra em chapas aço galvanizado, instalada - Rev 02_01/2022	m²	5,00	R\$ 456,76	R\$ 2.283,80	0,00	RS 0,00		RS 2.283,80	RS -	0,27%
1.2	Tapume em chapa compensada esp = 10mm (1 uso)	m³	125,72	R\$ 117,54	R\$ 14.767,88	0,00	RS 0,00		RS 14.767,88	RS 11.754,00	1,46%
1.3	RETIRADA E RECOLOCAÇÃO DE TELHA CERÂMICA CAPA-CANAL, COM ATÉ DUAS ÁGUAS, INCLUSIVE CIMENTO. AF_07/2019	m²	400,25	R\$ 19,27	R\$ 7.712,62	50,25	RS 968,32		RS 6.744,30	RS 863,50	0,76%
1.4	RETIRADA E RECOLOCAÇÃO DE RIPAS EM TELHADOS DE ATÉ 2 ÁGUAS COM TELHA CERÂMICA CAPA-CANAL, INCLUSIVE TRANSPORTE VERTICAL. AF_07/2019	m²	400,25	R\$ 19,08	R\$ 7.638,77	50,25	RS 958,77		RS 6.680,00	RS 854,00	0,75%
1.5	RETIRADA E RECOLOCAÇÃO DE CAIBRO EM TELHADOS DE ATÉ 2 ÁGUAS COM TELHA CERÂMICA CAPA-CANAL, INCLUSIVE TRANSPORTE VERTICAL. AF_07/2019	m²	400,25	R\$ 23,99	R\$ 9.602,00	50,25	RS 1.205,50		RS 8.396,50	RS 1.199,50	0,94%
1.6	REMOÇÃO DE FORROS DE DRYWALL, PVC E FIBROMINERAL, DE FORMA MANUAL, SEM REAPROVEITAMENTO. AF_12/2017	m²	374,46	R\$ 2,28	R\$ 853,77	0,00	RS 0,00		RS 853,77	RS -	0,08%
1.7	REMOÇÃO DE PORTAS, DE FORMA MANUAL, SEM REAPROVEITAMENTO. AF_12/2017	m²	37,34	R\$ 9,95	R\$ 371,53	0,00	RS 0,00		RS 371,53	RS -	0,04%
1.8	REMOÇÃO DE JANELAS, DE FORMA MANUAL, SEM REAPROVEITAMENTO. AF_12/2017	m²	16,58	R\$ 37,44	R\$ 620,76	6,00	RS 224,64		RS 396,12	RS -	0,06%
1.9	DEMOLIÇÃO DE LAJES, DE FORMA MANUAL, SEM REAPROVEITAMENTO. AF_12/2017	m³	1,93	R\$ 294,84	R\$ 569,04	0,00	RS 0,00		RS 569,04	RS -	0,06%
1.10	Remoção de calha de zinco	m	63,44	R\$ 10,71	R\$ 678,44	33,44	RS 388,14		RS 290,30	RS -	0,07%
1.11	DEMOLIÇÃO DE ALVENARIA DE BLOCO FURADO, DE FORMA MANUAL, SEM REAPROVEITAMENTO. AF_12/2017	m³	405,82	R\$ 59,66	R\$ 24.211,22	150,00	RS 8.949,00		RS 15.262,22	RS 38,84	2,38%
1.12	DEMOLIÇÃO DE REVESTIMENTO CERÂMICO, DE FORMA MANUAL, SEM REAPROVEITAMENTO. AF_12/2017	m²	63,15	R\$ 24,25	R\$ 1.531,39	0,00	RS 0,00		RS 1.531,39	RS -	0,19%
1.13	ATERRO MANUAL DE VALAS COM AREIA PARA ATERRO E COMPACTAÇÃO MECANIZADA. AF_05/2016	m³	217,15	R\$ 119,59	R\$ 25.868,97	40,00	RS 4.783,60		RS 21.085,37	RS -	2,55%
1.14	Demolição de piso de alta resistência	m²	188,42	R\$ 20,49	R\$ 3.860,73	0,00	RS 0,00		RS 3.860,73	RS -	0,38%
1.15	Demolição de pavimentação em paralelepípedos sem reaproveitamento	m²	160,50	R\$ 12,27	R\$ 1.969,34	60,00	RS 736,20		RS 1.233,14	RS 498,84	0,18%
1.16	TRANSPORTE COM CAMINHÃO BASCULANTE DE 6 M³, EM VIA URBANA PAVIMENTADA, DMT ATÉ 30 KM (UNIDADE: M3XKM). AF_07/2020	M3XKM	100,25	R\$ 3,34	RS 334,84	40,00	RS 133,60		RS 201,24	RS -	0,03%
sub total											10,16%
ADMINISTRAÇÃO LOCAL											
2.0											
2.1	ENGENHEIRO CIVIL DE OBRA PLENO COM ENCARGOS COMPLEMENTARES	H	40,00	RS 152,17	RS 6.086,80	10,00	RS 1.521,70		RS 4.565,10	RS 3.043,40	0,80%
sub total											0,80%
3.0	ALVENARIA DE VEDAÇÃO										
3.1	ALVENARIA DE VEDAÇÃO DE BLOCOS CERÂMICOS FURADOS NA HORIZONTAL DE 9X19X19CM (ESPESSURA 9CM) DE PAREDES COM ÁREA LÍQUIDA MAIOR OU IGUAL A 6M² SEM VAZOS E ARGAMASSA DE ASSENTAMENTO COM PREPARO EM BETONEIRA. AF_06/2014	m²	602,76	RS 89,89	RS 54.208,21	0,00	RS 0,00		RS 54.208,21	RS 8.993,00	5,32%

ENG. CIVIL - CREA/BA 051993251-0

IAGO R S BORBA

Andersson Santos Bispo
Engenheiro Civil
CREA-BA nº 051753514-9

3.2	DIVISÓRIA SANITÁRIA, TIPO CABINE, EM MÁRMORE BRANCO POLIDO, ESP = 3CM, ASSENTADO COM ARGAMASSA COLANTE AC III-E, EXCLUSIVE FERRAGENS. AF_01/2021	m ²	3,66	R\$ 617,03	R\$ 2.295,33	0,00	R\$ 0,00	0,00	R\$ 0,00	R\$ 2.295,33	0,22%
3.3	PEITORIL LINEAR EM GRANITO OU MÁRMORE, L = 15CM, COMPRIMENTO DE ATÉ 2M, ASSENTADO COM ARGAMASSA 1:6 COM ADITIVO. AF_11/2020	M	28,50	R\$ 110,53	R\$ 3.150,17	0,00	R\$ 0,00	0,00	R\$ 0,00	R\$ 3.150,17	0,31%
3.4	Soleira cimentada tipo L1, L = 15 cm, e = 2 cm	m	82,89	R\$ 20,17	R\$ 1.671,89	0,00	R\$ 0,00	0,00	R\$ 0,00	R\$ 1.671,89	0,16%
3.5	Bancada de mármore branco	m ²	0,70	R\$ 348,86	R\$ 244,06	0,00	R\$ 0,00	0,00	R\$ 0,00	R\$ 244,06	0,02%
	sub total				R\$ 6.150,59						
4.0	ESQUADRIAS										
	PORTAS										
4.1	KIT DE PORTA DE MADEIRA PARA PINTURA, SEMI-OC (LEVE OU MÉDIA), PADRÃO MÉDIO, 90X210CM, ESPESSURA DE 3,5CM, ITENS INCLUIDOS: DOBRADILHAS, MONTAGEM E INSTALAÇÃO DO BATENTE, SEM FECHADURA - FORNECIMENTO E INSTALAÇÃO. AF_12/2019	UN	8,00	R\$ 1.145,24	R\$ 9.161,92	0,00	R\$ 0,00	0,00	R\$ 0,00	R\$ 9.161,92	0,90%
4.2	KIT DE PORTA DE MADEIRA PARA PINTURA, SEMI-OC (LEVE OU MÉDIA), PADRÃO MÉDIO, 60X210CM, ESPESSURA DE 3,5CM, ITENS INCLUIDOS: DOBRADILHAS, MONTAGEM E INSTALAÇÃO DO BATENTE, SEM FECHADURA - FORNECIMENTO E INSTALAÇÃO. AF_12/2019	UN	8,00	R\$ 1.058,47	R\$ 8.475,76	0,00	R\$ 0,00	0,00	R\$ 0,00	R\$ 8.475,76	0,83%
4.3	PORTA EM ALUMÍNIO DE ABRIR TIPO VENEZIANA, COM GUARNIÇÃO, FIXAÇÃO COM PARAFUSOS - FORNECIMENTO E INSTALAÇÃO. AF_12/2019	m ²	3,24	R\$ 739,48	R\$ 2.395,92	0,00	R\$ 0,00	0,00	R\$ 0,00	R\$ 2.395,92	0,24%
4.4	PORTA DE CORRER DE ALUMÍNIO, COM DUAS FOLHAS PARA VIDRO, INCLUSO VIDRO LISO INCOLOR, FECHADURA E PUXADOR, SEM ALIZAR. AF_12/2019	m ²	15,75	R\$ 571,40	R\$ 9.099,45	0,00	R\$ 0,00	0,00	R\$ 0,00	R\$ 9.099,45	0,88%
4.5	KIT DE PORTA DE MADEIRA PARA PINTURA, SEMI-OC (LEVE OU MÉDIA), PADRÃO MÉDIO, 60X210CM, ESPESSURA DE 3,5CM, ITENS INCLUIDOS: DOBRADILHAS, MONTAGEM E INSTALAÇÃO DO BATENTE, SEM FECHADURA - FORNECIMENTO E INSTALAÇÃO. AF_12/2019	UN	2,00	R\$ 1.021,60	R\$ 2.043,20	0,00	R\$ 0,00	0,00	R\$ 0,00	R\$ 2.043,20	0,20%
	sub total				R\$ 31.076,35						3,95%
	FERRAGENS E ACESSÓRIOS										
5.1	FECHADURA DE EMBUTIR PARA PORTA DE BANHEIRO, COMPLETA, ACABAMENTO PADRÃO POPULAR, INCLUSO EXECUÇÃO DE FURO - FORNECIMENTO E INSTALAÇÃO. AF_12/2019	UN	3,00	R\$ 124,46	R\$ 373,38	0,00	R\$ 0,00	0,00	R\$ 0,00	R\$ 373,38	0,04%
5.2	TELA GRADIL, MORLAN REVESTIDA COM PVC BRANCA OU VERDE H=1,80	m ²	24,01	R\$ 139,14	R\$ 3.268,72	0,00	R\$ 0,00	0,00	R\$ 0,00	R\$ 3.268,72	0,32%
5.3	FECHADURA DE EMBUTIR PARA PORTAS INTERNAS, COMPLETA, ACABAMENTO PADRÃO MÉDIO, COM EXECUÇÃO DE FURO - FORNECIMENTO E INSTALAÇÃO. AF_12/2019	UN	18,00	R\$ 180,23	R\$ 3.244,14	0,00	R\$ 0,00	0,00	R\$ 0,00	R\$ 3.244,14	0,32%
5.4	GRADIL EM ALUMÍNIO FIXADO EM VÃOS DE JANELAS, FORMADO POR TUBOS DE 3"/4" - AF_04/2019	m ²	2,40	R\$ 779,20	R\$ 1.870,08	0,00	R\$ 0,00	0,00	R\$ 0,00	R\$ 1.870,08	0,18%
5.5	Briquete - Gira-gira (carrascal p=1,70m), em tubo de ferro galvanizado de 1,1/2" e assento em chapa galvanizada de 1/4", seipark ou similar	un	1,00	R\$ 4.417,55	R\$ 4.417,55	0,00	R\$ 0,00	0,00	R\$ 0,00	R\$ 4.417,55	0,43%
5.6	Briquete - Balança Duplo, modelo M117, de Lúdico Briquetes Inteligentes ou similar	un	1,00	R\$ 2.333,38	R\$ 2.333,38	0,00	R\$ 0,00	0,00	R\$ 0,00	R\$ 2.333,38	0,23%
5.7	Briquete - Gangorra Dupla, modelo M119, de Lúdico Briquetes Inteligentes ou similar	un	2,00	R\$ 1.999,49	R\$ 3.998,98	0,00	R\$ 0,00	0,00	R\$ 0,00	R\$ 3.998,98	0,39%
5.8	Letra em aço inox escovado/polido 10 x 10cm - instalado	un	25,00	R\$ 60,08	R\$ 1.502,00	0,00	R\$ 0,00	0,00	R\$ 0,00	R\$ 1.502,00	0,15%
5.9	Letra em aço inox escovado/polido 40 x 40cm - instalado	un	33,00	R\$ 220,88	R\$ 7.289,04	0,00	R\$ 0,00	0,00	R\$ 0,00	R\$ 7.289,04	0,72%
5.10	Portão de ferro de abrir, quadre em tubo de aço galv. 1,1/2", barra quadrada 1/2" na vertical e barra chata de 1 x 3/16" na horizontal, inclusive dobradiças e ferroelho	m ²	1,85	R\$ 538,32	R\$ 996,19	0,00	R\$ 0,00	0,00	R\$ 0,00	R\$ 996,19	0,10%
5.11	CERCA EM MORÇÔES DE MADEIRA TRATADA	M	32,00	R\$ 38,22	R\$ 1.223,04	0,00	R\$ 0,00	0,00	R\$ 0,00	R\$ 1.223,04	0,12%
	sub total				R\$ 30.512,59						2,89%
6	JANELAS										
6.1	JANELA DE ALUMÍNIO TIPO MAXIM-AR, COM VIDROS, BATENTE E FERRAGENS, EXCLUSIVE ALIZAR, ACABAMENTO E CONTRAMARCO, FORNECIMENTO E INSTALAÇÃO. AF_12/2019	M ²	14,25	R\$ 533,66	R\$ 7.604,06	0,00	R\$ 0,00	0,00	R\$ 0,00	R\$ 7.604,06	0,75%
6.2	ALVENARIA DE VEDAÇÃO COM ELEMENTO VAZADO DE CONCRETO (COROÇO) DE 7X50X50CM E ARGAMASSA DE ASSENTAMENTO COM PREPARO EM BETONEIRA, AF_05/2020	M ³	8,45	R\$ 204,48	R\$ 1.727,86	0,00	R\$ 0,00	0,00	R\$ 0,00	R\$ 1.727,86	0,17%

sub total		INSTALAÇÕES HIDROSSANITÁRIAS		sub total		sub total		sub total		sub total		sub total		sub total		sub total	
7																	
7.1																	
7.2																	
7.3																	
7.4																	
7.5																	
7.6																	
7.7																	
7.8																	
7.9																	
8																	
8.1																	
8.2																	
8.3																	
8.4																	
8.5																	
8.6																	
8.7																	
8.8																	
8.9																	
8.10																	
8.11																	
9																	
9.1																	

13
IAGO R. S. BORBA
ENG. CIVIL - CREA/BA nº 051993251-0

Andersson dos Santos Bispo
Engenheiro Civil
CREA-BA nº 051753514-9

9.2	Vaso sanitário convencional, adaptado p/ deficiente físico, linha popular, ravena P9, DECA ou similar, c/cx descarga de sobrep ARKROS ou similar; assento plástico universal branco ou similar, conjunto de fixação, tubo de ligação e engate plástico	UN	2,00	R\$ 455,73	R\$ 911,46	0,00	R\$ 0,00	0,00	R\$ 0,00	R\$ 911,46	0,09%
9.3	LAVATÓRIO LOUÇA BRANCA COM COLUNA, 44 X 35,5" CM, PADRÃO POPULAR, INCLUSO SIFÃO FLEXÍVEL EM PVC, VÁLVULA E ENGATE FLEXÍVEL 30CM EM PLÁSTICO E COM TORNEIRA CROMADA PADRÃO POPULAR - FORNECIMENTO E INSTALAÇÃO.AF_01/2020	UN	1,00	R\$ 457,27	R\$ 457,27	0,00	R\$ 0,00	0,00	R\$ 0,00	R\$ 457,27	0,04%
9.4	Pia de cozinha com bancada em aço inox, dim 1.40x0,60, com 01 cuba, sifão cromado, válvula cromada, torneira cromada, concretada e assentada.	un	1,00	R\$ 997,84	R\$ 997,84	0,00	R\$ 0,00	0,00	R\$ 0,00	R\$ 997,84	0,10%
9.5	MICTÓRIO SIFONADO LOUÇA BRANCA PARA ENTRADA DE ÁGUA EMBUTIDA D PADRÃO ALTO D FORNECIMENTO E INSTALAÇÃO.AF_01/2020	UN	2,00	R\$ 940,17	R\$ 1.880,34	0,00	R\$ 0,00	0,00	R\$ 0,00	R\$ 1.880,34	0,16%
9.6	BANCADA GRANITO CINZA, 50 X 60 CM, INCL. CURA DE EMBUTIR OVAL LOUÇA BRANCA 35 X 50 CM, VÁLVULA METAL CROMADO, SIFÃO FLEXÍVEL PVC, ENGATE 30 CM FLEXÍVEL PLÁSTICO E TORNEIRA CROMADA DE MESA, PADRÃO POPULAR - FORNEC. E INSTALAÇÃO.AF_01/2020	UN	10,00	R\$ 648,22	R\$ 6.482,20	0,00	R\$ 0,00	0,00	R\$ 0,00	R\$ 6.482,20	0,64%
9.7	TANQUE DE MÁRMORE SINTÉTICO SUSPENSO 22L OU EQUIVALENTE, INCLUSO SIFÃO FLEXÍVEL EM PVC, VÁLVULA PLÁSTICA E TORNEIRA DE PLÁSTICO - FORNECIMENTO E INSTALAÇÃO.AF_01/2020	UN	2,00	R\$ 414,62	R\$ 829,24	0,00	R\$ 0,00	0,00	R\$ 0,00	R\$ 829,24	0,08%
10	sub total				R\$ 13.122,65						1,28%
INSTALAÇÕES ELÉTRICAS											
QUADROS											
10.1	PROJETO DE INSTALAÇÃO ELÉTRICA EDIFICAÇÃO	m²	625,79	R\$ 15,89	R\$ 9.943,80	0,00	R\$ 0,00	0,00	R\$ 0,00	R\$ 9.943,80	0,99%
10.2	QUADRO DE MEDIÇÃO PADRÃO COELCE - PADRÃO POPULAR	UN	1,00	R\$ 103,60	R\$ 103,60	0,00	R\$ 0,00	0,00	R\$ 0,00	R\$ 103,60	0,01%
10.3	QUADRO DE DISTRIBUIÇÃO DE ENERGIA EM CHAPA DE AÇO GALVANIZADO, PARA 12 DISJUNTORES TERMOMAGNÉTICOS MONOPOLARES, COM BARRAMENTO TRIFÁSICO E NEUTRO - FORNECIMENTO E INSTALAÇÃO	UN	2,00	R\$ 675,59	R\$ 1.351,18	0,00	R\$ 0,00	0,00	R\$ 0,00	R\$ 1.351,18	0,13%
10.4	Aterramento composto de 3 hastes de cobre Ø 5/8" x 2,40m, interligada com cabo de cobre 50mm²	un	1,00	R\$ 502,74	R\$ 502,74	0,00	R\$ 0,00	0,00	R\$ 0,00	R\$ 502,74	0,05%
11	sub total				R\$ 11.804,32						1,17%
RSJUNTORES											
11.1	DISJUNTOR MONOPOLAR TIPO DIN, CORRENTE NOMINAL DE 10A - FORNECIMENTO E INSTALAÇÃO.AF_10/2020	UN	4,00	R\$ 13,25	R\$ 53,04	0,00	R\$ 0,00	0,00	R\$ 0,00	R\$ 53,04	0,01%
11.2	DISJUNTOR MONOPOLAR TIPO DIN, CORRENTE NOMINAL DE 16A - FORNECIMENTO E INSTALAÇÃO.AF_10/2020	UN	4,00	R\$ 13,83	R\$ 55,72	0,00	R\$ 0,00	0,00	R\$ 0,00	R\$ 55,72	0,01%
11.3	DISJUNTOR MONOPOLAR TIPO DIN, CORRENTE NOMINAL DE 20A - FORNECIMENTO E INSTALAÇÃO.AF_10/2020	UN	14,00	R\$ 15,24	R\$ 213,36	0,00	R\$ 0,00	0,00	R\$ 0,00	R\$ 213,36	0,02%
11.4	DISJUNTOR TERMOMAGNÉTICO TRIPOLAR PADRÃO NEMA (AMERICANO) 60 A 100A 240V, FORNECIMENTO E INSTALAÇÃO	UN	2,00	R\$ 149,75	R\$ 299,50	0,00	R\$ 0,00	0,00	R\$ 0,00	R\$ 299,50	0,03%
11.5	DISJUNTOR TERMOMAGNÉTICO TRIPOLAR EM CAIXA MOLDADA 175 A 225A 240V, FORNECIMENTO E INSTALAÇÃO	UN	1,00	R\$ 658,52	R\$ 658,52	0,00	R\$ 0,00	0,00	R\$ 0,00	R\$ 658,52	0,06%
11.6	DISJUNTOR DIFERENCIAL DR-16A - 40A, 30mA	UN	2,00	R\$ 159,07	R\$ 318,14	0,00	R\$ 0,00	0,00	R\$ 0,00	R\$ 318,14	0,03%
11.7	DISJUNTOR DIFERENCIAL DR-80A, 30mA	UN	1,00	R\$ 266,61	R\$ 266,61	0,00	R\$ 0,00	0,00	R\$ 0,00	R\$ 266,61	0,03%
11.8	DISPOSITIVO DE PROTEÇÃO CONTRA SURTOS DE TENSÃO - DPS'S - 40 Ka/440V	UN	9,00	R\$ 135,30	R\$ 1.217,70	0,00	R\$ 0,00	0,00	R\$ 0,00	R\$ 1.217,70	0,12%
12	sub total				R\$ 3.082,59						0,30%
ELETRODUTOS E ACESSÓRIOS											
12.1	ELETRODUTO FLEXÍVEL CORRUGADO, PVC, DN 25 MM (3/4"), PARA CIRCUITOS TERMINAIS, INSTALADO EM FORRO - FORNECIMENTO E INSTALAÇÃO.AF_12/2015	M	349,00	R\$ 10,32	R\$ 3.601,68	100,00	R\$ 1.052,00	200,00	R\$ 1.052,00	R\$ 1.537,68	0,35%
12.2	ELETRODUTO RÍGIDO ROSCÁVEL, PVC, DN 50 MM (1 1/2"), PARA REDE ENTERRADA DE DISTRIBUIÇÃO DE ENERGIA ELÉTRICA - FORNECIMENTO E INSTALAÇÃO.AF_12/2021	M	42,00	R\$ 19,14	R\$ 803,88	0,00	R\$ 0,00	0,00	R\$ 0,00	R\$ 803,88	0,08%

IAGO R S BORBA
 ENG. CIVIL - CREA/BA 051993251-0

Anderson dos Santos Bispo
 Engenheiro Civil
 CREA-BA nº 051753514-9

12.3	CAIXA RETANGULAR 4" X 2" MÉDIA (1,30 M DO PISO). PVC. INSTALADA EM PAREDE. FORNECIMENTO E INSTALAÇÃO. AF_12/2015	UN	73,00	RS 16,18	RS 1.181,14	0,00	RS 0,00	0,00	RS 0,00	RS	1.181,14	0,12%
13	sub total				RS 5.888,70							
13.1	CABOS											
13.1	CABO DE COBRE FLEXÍVEL ISOLADO, 1,5 MM², ANTI-CHAMA 450/750 V. PARA CIRCUITOS TERMINAIS - FORNECIMENTO E INSTALAÇÃO. AF_12/2015	M	578,00	RS 3,21	RS 1.855,38	0,00	RS 0,00	0,00	RS 0,00	RS	1.855,38	0,19%
13.2	CABO DE COBRE FLEXÍVEL ISOLADO, 2,5 MM², ANTI-CHAMA 450/750 V. PARA CIRCUITOS TERMINAIS - FORNECIMENTO E INSTALAÇÃO. AF_12/2015	M	620,00	RS 4,66	RS 2.889,20	0,00	RS 0,00	0,00	RS 0,00	RS	2.889,20	0,28%
13.3	CABO DE COBRE FLEXÍVEL ISOLADO, 4 MM², ANTI-CHAMA 450/750 V. PARA CIRCUITOS TERMINAIS - FORNECIMENTO E INSTALAÇÃO. AF_12/2015	M	518,00	RS 7,81	RS 3.941,68	0,00	RS 0,00	0,00	RS 0,00	RS	3.941,68	0,39%
13.4	CABO DE COBRE FLEXÍVEL ISOLADO, 16 MM², ANTI-CHAMA 450/750 V. PARA CIRCUITOS TERMINAIS - FORNECIMENTO E INSTALAÇÃO. AF_12/2015	M	120,00	RS 26,21	RS 3.145,20	0,00	RS 0,00	0,00	RS 0,00	RS	3.145,20	0,31%
14	sub total				RS 11.831,76							1,16%
14	ILUMINAÇÃO E TOMADA											
14.1	TOMADA BAIXA DE EMBUTIR (1 MÓDULO), 2P+T10 A, INCLUINDO SUPORTE E PLACA - FORNECIMENTO E INSTALAÇÃO. AF_12/2015	UN	48,00	RS 27,96	RS 1.342,08	0,00	RS 0,00	0,00	RS 0,00	RS	1.342,08	0,13%
14.2	TOMADA MÉDIA DE EMBUTIR (1 MÓDULO), 2P+T10 A, INCLUINDO SUPORTE E PLACA - FORNECIMENTO E INSTALAÇÃO. AF_12/2015	UN	2,00	RS 31,95	RS 63,90	0,00	RS 0,00	0,00	RS 0,00	RS	63,90	0,01%
14.3	TOMADA BAIXA DE EMBUTIR (1 MÓDULO), 2P+T20 A, INCLUINDO SUPORTE E PLACA - FORNECIMENTO E INSTALAÇÃO. AF_12/2015	UN	2,00	RS 28,95	RS 57,90	0,00	RS 0,00	0,00	RS 0,00	RS	57,90	0,01%
14.4	INTERRUPTOR SIMPLES (1 MÓDULO), 10A/250V, INCLUINDO SUPORTE E PLACA - FORNECIMENTO E INSTALAÇÃO. AF_12/2015	UN	9,00	RS 26,54	RS 238,86	0,00	RS 0,00	0,00	RS 0,00	RS	238,86	0,02%
14.5	INTERRUPTOR SIMPLES (2 MÓDULOS) COM 1 TOMADA DE EMBUTIR 2P+T10 A, INCLUINDO SUPORTE E PLACA - FORNECIMENTO E INSTALAÇÃO. AF_12/2015	UN	13,00	RS 62,52	RS 812,76	0,00	RS 0,00	0,00	RS 0,00	RS	812,76	0,08%
14.6	Luminária Pinel Led embutir, 18w quadrada, 6000K da G-light ou similar - Rev 01_11/2021	un	74,00	RS 76,21	RS 5.639,54	0,00	RS 0,00	0,00	RS 0,00	RS	5.639,54	0,55%
14.7	Luminária c/02 pétais, c/ alojam, p/ equip, em ch, de alum., pintado c/ epoxi preto, refletor em ch, alumínio de alto brilho, difusor em vidro temp, incl, suporte p/fixação em poste reto c/02 braços, ref, CV-580D/5-Alt, Tecnolux ou similar, completa	un	3,00	RS 2.115,17	RS 6.345,51	0,00	RS 0,00	0,00	RS 0,00	RS	6.345,51	0,62%
14.8	Projektor Lumini, ref PL-2124/150 C/ filtro ambar, inclusive lâmpada vapor metálico HQ-TS-150W e reator	Un	6,00	RS 1.921,54	RS 9.729,24	0,00	RS 0,00	0,00	RS 0,00	RS	9.729,24	0,95%
15	sub total				RS 24.231,79							2,38%
15	INSTALAÇÃO DE CLIMATIZAÇÃO											
15.1	TUBO, PVC, SOLDÁVEL, DN 25MM, INSTALADO EM DRENO DE AR- CONDICIONADO - FORNECIMENTO E INSTALAÇÃO. AF_12/2014	M	56,00	RS 15,85	RS 819,30	0,00	RS 0,00	0,00	RS 0,00	RS	819,30	0,08%
15.2	JOELHO 45 GRAUS, PVC, SOLDÁVEL, DN 25MM, INSTALADO EM PRIMADA DE ÁGUA - FORNECIMENTO E INSTALAÇÃO. AF_12/2014	UN	11,00	RS 6,59	RS 72,49	0,00	RS 0,00	0,00	RS 0,00	RS	72,49	0,01%
15.3	JOELHO 90 GRAUS, PVC, SOLDÁVEL, DN 25MM, INSTALADO EM DRENO DE AR- CONDICIONADO - FORNECIMENTO E INSTALAÇÃO. AF_12/2014	UN	14,00	RS 6,02	RS 84,28	0,00	RS 0,00	0,00	RS 0,00	RS	84,28	0,01%
15.4	TE, PVC, SOLDÁVEL, DN 25MM, INSTALADO EM DRENO DE AR- CONDICIONADO - FORNECIMENTO E INSTALAÇÃO. AF_12/2014	UN	4,00	RS 9,69	RS 38,76	0,00	RS 0,00	0,00	RS 0,00	RS	38,76	0,00%
16	sub total				RS 1.114,83							0,11%
16	ESTRUTURA DE CONCRETO ARMADO											
16	INFRAESTRUTURA											
16.1	ESCAVAÇÃO MANUAL PARA BLOCO DE COROAMENTO OU SAPATA (INCLUINDO ESCAVADO PARA COLOCAÇÃO DE FORMAS). AF_06/2017	m³	2,40	RS 106,63	RS 255,91	0,00	RS 0,00	2,40	RS 255,91	RS	-	0,03%
16.2	ESCAVAÇÃO MANUAL DE VALA PARA VIGA BALDRAME (INCLUINDO ESCAVADO PARA COLOCAÇÃO DE FORMAS). AF_06/2017	m³	4,08	RS 139,39	RS 568,71	0,00	RS 0,00	4,08	RS 568,71	RS	-	0,05%
16.3	LASTRO DE CONCRETO MACRO, APLICADO EM BLOCOS DE COROAMENTO OU SAPATA, ESPESURA DE 3 CM. AF_09/2017	m²	22,58	RS 22,45	RS 506,92	0,00	RS 0,00	22,58	RS 506,92	RS	-	0,05%
16.4	(COMPOSIÇÃO REPRESENTATIVA) EXECUÇÃO DE ESTRUTURAS DE CONCRETO ARMADO, PARA EDIFICAÇÃO INSTITUCIONAL, TERRELA, FCC = 25 MPA. AF_01/2017 (sapata isolada).	m³	2,40	RS 4.155,00	RS 9.969,36	0,00	RS 0,00	2,40	RS 9.969,36	RS	-	0,98%

13
IAGO R S BORBA
ENG. CIVIL - CREA/BA 051993251-0

Andersson Santos Bispo
Engenheiro Civil
CREA-BA nº 051.753514-9

Andersson Santos Bispo
Engenheiro Civil
CREA-BA nº 051753514-9

16.5	(COMPOSIÇÃO REPRESENTATIVA) EXECUÇÃO DE ESTRUTURAS DE CONCRETO ARMADO, PARA EDIFICAÇÃO INSTITUCIONAL (TÉRREA), FCK = 25 MPa. AF_01/2017 (Vigê baldrame).	m³	4,08	R\$ 4.153,80	R\$ 16.947,91	0,00	R\$ 0,00	4,08	R\$ 16.947,91	R\$ -	1,66%
16.6	IMPERMEABILIZAÇÃO DE SUPERFÍCIE COM EMULSÃO ASFÁLTICA, 2 DEMÃOS AF_06/2018	m²	102,46	R\$ 54,24	R\$ 5.557,43	0,00	R\$ 0,00	102,46	R\$ 5.557,43	R\$ -	0,55%
17	sub total				R\$ 33.008,25						3,32%
SUPERESTRUTURA											
17.1	(COMPOSIÇÃO REPRESENTATIVA) EXECUÇÃO DE ESTRUTURAS DE CONCRETO ARMADO, PARA EDIFICAÇÃO INSTITUCIONAL (TÉRREA), FCK = 25 MPa. AF_01/2017 (pilares).	m³	4,50	R\$ 4.153,80	R\$ 18.692,55	0,00	R\$ 0,00	4,50	R\$ 18.692,55	R\$ -	1,83%
17.2	(COMPOSIÇÃO REPRESENTATIVA) EXECUÇÃO DE ESTRUTURAS DE CONCRETO ARMADO, PARA EDIFICAÇÃO INSTITUCIONAL (TÉRREA), FCK = 25 MPa. AF_01/2017 (vigas).	m³	4,08	R\$ 4.153,80	R\$ 16.947,91	0,00	R\$ 0,00	4,08	R\$ 16.947,91	R\$ -	1,66%
17.3	(COMPOSIÇÃO REPRESENTATIVA) EXECUÇÃO DE ESTRUTURAS DE CONCRETO ARMADO, PARA EDIFICAÇÃO INSTITUCIONAL (TÉRREA), FCK = 25 MPa. AF_01/2017 (laje).	m³	6,00	R\$ 4.153,80	R\$ 24.923,40	0,00	R\$ 0,00	0,00	R\$ 0,00	R\$ 24.923,40	2,45%
17.4	VERGA MOLDADA IN LOCO EM CONCRETO PARA PORTAS COM ATÉ 1,5 M DE VÃO. AF_03/2016	M	24,80	R\$ 111,54	R\$ 2.766,19	10,00	R\$ 1.115,40	24,80	R\$ 2.766,19	R\$ -	0,27%
17.5	VERGA PRÉ-MOLDADA PARA JANELAS COM ATÉ 1,5 M DE VÃO. AF_03/2016	M	38,10	R\$ 64,29	R\$ 2.480,45	15,00	R\$ 664,35	33,10	R\$ 2.126,00	R\$ 321,45	0,24%
17.6	CONTRAVERGA MOLDADA IN LOCO EM CONCRETO PARA VÃOS DE ATÉ 1,5 M DE COMPRIMENTO. AF_03/2016	M	38,10	R\$ 116,60	R\$ 4.404,36	15,00	R\$ 1.734,00	33,10	R\$ 3.626,36	R\$ 576,00	0,43%
17.7	IMPERMEABILIZAÇÃO DE SUPERFÍCIE COM EMULSÃO ASFÁLTICA, 2 DEMÃOS AF_06/2018 (laje).	m²	40,10	R\$ 54,24	R\$ 2.175,02	0,00	R\$ 0,00	0,00	R\$ 0,00	R\$ 2.175,02	0,21%
18	sub total				R\$ 72.358,89						7,10%
PAREDES INTERNAS E EXTERNAS											
18.1	CHAPISCO APLICADO EM ALVENARIAS E ESTRUTURAS DE CONCRETO INTERNAS, COM COLHER DE PEDREIRO. ARGAMASSA TRAÇO 1:3 COM PREPARO EM BETONEIRA 400L. AF_06/2014	m²	1.133,50	R\$ 5,06	R\$ 5.736,51	700,00	R\$ 3.542,00	800,00	R\$ 4.046,00	R\$ 1.697,51	0,98%
18.2	MASSA ÚNICA PARA RECEBIMENTO DE PINTURA. EM ARGAMASSA TRAÇO 1:2:8 PREPARO MECÂNICO COM BETONEIRA 400L. APLICADA MANUALMENTE EM FACES INTERNAS DE PAREDES. ESPESSURA DE 10MM, COM EXECUÇÃO DE TALISCAS. AF_06/2014	m²	1.133,50	R\$ 28,25	R\$ 31.954,88	533,50	R\$ 15.604,88	987,00	R\$ 16.694,75	R\$ 16.570,13	3,25%
18.3	REVESTIMENTO CERÂMICO PARA PAREDES INTERNAS COM PLACAS TIPO ESMALTADA EXTRA DE DIMENSÕES 33x45 CM APLICADAS EM AMBIENTES DE ÁREA MAIOR QUE 5 M² NA ALTURA INTEIRA DAS PAREDES. AF_06/2014	m²	350,24	R\$ 71,76	R\$ 25.133,22	0,00	R\$ 0,00	0,00	R\$ 0,00	R\$ 25.133,22	2,47%
18.4	REVESTIMENTO CERÂMICO PARA PAREDES EXTERNAS EM PASTILHAS DE PORCELANA 5 X 5 CM (PLACAS DE 30 X 30 CM). ALINHADAS A PRUMO. APLICADO EM SUPERFÍCIES EXTERNAS DA SACADA. AF_06/2014 (cor branco)	m²	57,53	R\$ 228,30	R\$ 13.134,10	0,00	R\$ 0,00	0,00	R\$ 0,00	R\$ 13.134,10	1,28%
18.5	REVESTIMENTO CERÂMICO PARA PAREDES EXTERNAS EM PASTILHAS DE PORCELANA 5 X 5 CM (PLACAS DE 30 X 30 CM). ALINHADAS A PRUMO. APLICADO EM SUPERFÍCIES EXTERNAS DA SACADA. AF_06/2014 (cor amarelo)	m²	48,15	R\$ 228,30	R\$ 10.992,65	0,00	R\$ 0,00	0,00	R\$ 0,00	R\$ 10.992,65	1,06%
18.6	REVESTIMENTO CERÂMICO PARA PAREDES EXTERNAS EM PASTILHAS DE PORCELANA 5 X 5 CM (PLACAS DE 30 X 30 CM). ALINHADAS A PRUMO. APLICADO EM SUPERFÍCIES EXTERNAS DA SACADA. AF_06/2014 (cor azul)	m²	124,62	R\$ 228,30	R\$ 28.450,75	0,00	R\$ 0,00	0,00	R\$ 0,00	R\$ 28.450,75	2,78%
18.7	REVESTIMENTO CERÂMICO PARA PAREDES EXTERNAS EM PASTILHAS DE PORCELANA 5 X 5 CM (PLACAS DE 30 X 30 CM). ALINHADAS A PRUMO. APLICADO EM SUPERFÍCIES EXTERNAS DA SACADA. AF_06/2014 (cor verde)	m²	43,32	R\$ 228,30	R\$ 9.888,66	0,00	R\$ 0,00	0,00	R\$ 0,00	R\$ 9.888,66	0,97%
18.8	Pastilha cerâmica esmaltada, 5 x 5 cm, marca ATLAS, série metal, cor cinza escuro, ref/Niquel - B-2104, aplicada com argamassa industrializada ac-hi, rejuntada, exclusiva entuppo (ou similar)	m²	527,70	R\$ 200,70	R\$ 105.609,39	0,00	R\$ 0,00	0,00	R\$ 0,00	R\$ 105.609,39	10,36%
19	sub total				R\$ 232.400,44						22,80%
PISOS INTERNOS											
19.1	Rodapé alta resistência, h = 7 cm	m	7,53	R\$ 21,59	R\$ 162,50	0,00	R\$ 0,00	0,00	R\$ 0,00	R\$ 162,50	0,02%

30.4	Pintura de acabamento com aplicação de 02 demãos de tinta PVA latex para interiores/exterior - cores especiais misturadas em máquina, tons claros (marfim, pérola, etc) - Rev 01 (cor verde)	m ²	152,32	R\$ 18,67	R\$ 2.843,81	0,00	R\$ 0,00	0,00	R\$ 0,00	R\$ 0,00	2.843,81	0,28%
30.5	Pintura de acabamento com aplicação de 02 demãos de tinta PVA latex para interiores/exterior - cores especiais misturadas em máquina, tons claros (marfim, pérola, etc) - Rev 01 (cor laranja)	m ²	127,25	R\$ 18,67	R\$ 2.375,76	0,00	R\$ 0,00	0,00	R\$ 0,00	R\$ 0,00	2.375,76	0,23%
30.6	Pintura de acabamento com aplicação de 02 demãos de tinta PVA latex para interiores/exterior - cores especiais misturadas em máquina, tons claros (marfim, pérola, etc) - Rev 01 (cor branca)	m ²	29,18	R\$ 18,67	R\$ 544,79	0,00	R\$ 0,00	0,00	R\$ 0,00	R\$ 0,00	544,79	0,05%
30.7	Pintura de acabamento com aplicação de 02 demãos de esmalte sobre superfícies metálicas - R1 (Alambrados, postes e travessas)	m ²	845,13	R\$ 21,40	R\$ 18.085,78	0,00	R\$ 0,00	0,00	R\$ 0,00	R\$ 0,00	18.085,78	1,77%
31	SUBTOTAL CAIXA D'ÁGUA 15.000 L				R\$ 32.207,41							3,16%
MOVIMENTO DE TERRA												
31.1	ESCAVAÇÃO MANUAL DE VAIA COM PROFUNDIDADE MENOR OU IGUAL A 1,30 M. AF_02/2021	m ³	3,65	R\$ 88,51	R\$ 326,71	0,00	R\$ 0,00	0,00	R\$ 0,00	R\$ 0,00	326,71	0,03%
31.2	PREPARO DE FUNDO DE VALA COM LARGURA MENOR QUE 1,5 M, EM LOCAL COM NÍVEL ALTO DE INTERFERÊNCIA. AF_06/2016	m ²	4,84	R\$ 8,03	R\$ 39,07	0,00	R\$ 0,00	0,00	R\$ 0,00	R\$ 0,00	39,07	0,00%
32	SUB TOTAL FUNDAÇÕES				R\$ 365,58							0,04%
32.1	ESTACA BROCA DE CONCRETO, DIÂMETRO DE 20 CM, PROFUNDIDADE DE ATÉ 3 M, ESCAVAÇÃO MANUAL COM TRADO CONCHA, NÃO ARMADA. AF_03/2018	M	35,00	R\$ 87,47	R\$ 3.061,45	0,00	R\$ 0,00	0,00	R\$ 0,00	R\$ 0,00	3.061,45	0,30%
32.2	ARRASAMENTO MECANICO DE ESTACA DE CONCRETO ARMADO, DIÂMETROS DE ATÉ 40 CM. AF_05/2021	UN	5,00	R\$ 22,00	R\$ 110,00	0,00	R\$ 0,00	0,00	R\$ 0,00	R\$ 0,00	110,00	0,01%
32.3	LASTRO DE CONCRETO MAGRO, APLICADO EM PSOS, LAJES SOBRE SOLO OU RADIERS, ESPESSURA DE 5 CM. AF_07/2016	m ²	4,84	R\$ 35,87	R\$ 174,09	0,00	R\$ 0,00	0,00	R\$ 0,00	R\$ 0,00	174,09	0,02%
32.4	(COMPOSIÇÃO REPRESENTATIVA) DO SERVIÇO DE INSTALAÇÃO DE TUBO DE PVC, SÉRIE NORMAL, ESGOTO PREDIAL, DN 150 MM (INSTALADO EM SUB-COLETOR AÉREO), INCLUSIVE CONEXÕES, CORTES E FIXAÇÕES, PARA PREDIOS. AF_10/2015	M	4,40	R\$ 91,34	R\$ 401,90	0,00	R\$ 0,00	0,00	R\$ 0,00	R\$ 0,00	401,90	0,04%
32.5	ARMAÇÃO DE ESTRUTURAS DE CONCRETO ARMADO, EXCETO VIGAS, PILARES, LAJES E FUNDAÇÕES, UTILIZANDO AÇO CA-50 DE 10,0 MM - MONTAGEM. AF_12/2015	KG	116,61	R\$ 17,84	R\$ 2.080,00	0,00	R\$ 0,00	0,00	R\$ 0,00	R\$ 0,00	2.080,00	0,20%
32.6	ARMAÇÃO DE ESTRUTURAS DE CONCRETO ARMADO, EXCETO VIGAS, PILARES, LAJES E FUNDAÇÕES, UTILIZANDO AÇO CA-50 DE 12,5 MM - MONTAGEM. AF_12/2015	KG	83,78	R\$ 14,87	R\$ 1.246,81	0,00	R\$ 0,00	0,00	R\$ 0,00	R\$ 0,00	1.246,81	0,12%
32.7	ARMAÇÃO DE ESTRUTURAS DE CONCRETO ARMADO, EXCETO VIGAS, PILARES, LAJES E FUNDAÇÕES, UTILIZANDO AÇO CA-50 DE 25,0 MM - MONTAGEM. AF_12/2015	KG	13,87	R\$ 15,36	R\$ 213,04	0,00	R\$ 0,00	0,00	R\$ 0,00	R\$ 0,00	213,04	0,02%
32.8	ARMAÇÃO DE ESTRUTURAS DE CONCRETO ARMADO, EXCETO VIGAS, PILARES, LAJES E FUNDAÇÕES, UTILIZANDO AÇO CA-60 DE 5,0 MM - MONTAGEM. AF_12/2015	KG	13,08	R\$ 22,31	R\$ 291,81	0,00	R\$ 0,00	0,00	R\$ 0,00	R\$ 0,00	291,81	0,03%
32.9	CONCRETAGEM DE SAPATAS, FCK 30 MPa, COM USO DE BOMBA D LANÇAMENTO, ADENSAMENTO E ACABAMENTO. AF_11/2016	m ³	2,42	R\$ 744,89	R\$ 1.802,88	0,00	R\$ 0,00	0,00	R\$ 0,00	R\$ 0,00	1.802,88	0,18%
33	SUB TOTAL RESERVATORIO				R\$ 9.367,89							0,92%
33.1	Reservatório de chapa de aço carbono e solda interna e externa, com boca de inspeção e sistema de ancoragem, conforme projeto	UN	1,00	R\$ 50.310,61	R\$ 50.310,61	0,00	R\$ 0,00	0,00	R\$ 0,00	R\$ 0,00	50.310,61	4,94%
33.2	GUARDA CORPO C/ CORRIMÃO EM TUBO DE AÇO GALVANIZADO 3/4"	M	4,00	R\$ 140,94	R\$ 563,76	0,00	R\$ 0,00	0,00	R\$ 0,00	R\$ 0,00	563,76	0,06%
33	SUB TOTAL SERVIÇOS FINAIS				R\$ 50.874,37							4,99%
33.1	Limpeza geral	m ²	1.856,09	R\$ 2,49	R\$ 4.621,66	0,00	R\$ 0,00	0,00	R\$ 0,00	R\$ 0,00	4.621,66	0,45%
	SUB TOTAL				R\$ 4.421,66							0,45%

IAGO R S BORBA
ENG. CIVIL - CREA/BA 051993251-0

Anderson Santos Bispo
Engenheiro Civil
CREA-BA nº 051753514-9



Anotação de Responsabilidade Técnica - ART
Lei nº 6.496, de 7 de dezembro de 1977

CREA-BA

ART OBRA / SERVIÇO
Nº BA20220294658

Conselho Regional de Engenharia e Agronomia da Bahia

INICIAL

1. Responsável Técnico

IAGO ROLEMBERG DOS SANTOS BORBA

Título profissional: **ENGENHEIRO CIVIL**

RNP: **0519932510**

Registro: **3000112207BA**

Empresa contratada: **START SOLUÇÕES INTEGRADAS EIRELI**

Registro : **0010152903-BA**

2. Dados do Contrato

Contratante: **PREFEITURA MUNICIPAL DE SANTALUZ**

CPF/CNPJ: **13.807.870/0001-19**

AVENIDA Getúlio Vargas

Nº: **S/N**

Complemento:

Bairro: **Centro Administrativo**

Cidade: **SANTALUZ**

UF: **BA**

CEP: **48880000**

Contrato: **284/2022**

Celebrado em: **06/12/2022**

Valor: **R\$ 1.019.323,43**

Tipo de contratante: **Pessoa Juridica de Direito Público**

Ação Institucional: **NENHUMA - NAO OPTANTE**

3. Dados da Obra/Serviço

POVOADO Sisalândia

Nº: **S/N**

Complemento:

Bairro: **Centro**

Cidade: **SANTALUZ**

UF: **BA**

CEP: **48880000**

Data de Início: **06/12/2022**

Previsão de término: **06/06/2023**

Coordenadas Geográficas: **0, 0**

Finalidade: **SEM DEFINIÇÃO**

Código: **RDC 009/2022**

Proprietário: **PREFEITURA MUNICIPAL DE SANTALUZ**

CPF/CNPJ: **13.807.870/0001-19**

4. Atividade Técnica

	Quantidade	Unidade
16 - Execução		
49 - Execução de obra > ESTRUTURAS > ESTRUTURAS DE CONCRETO E ARGAMASSA ARMADA > #TOS_2.1.5 - DE DEMOLIÇÃO DE ESTRUTURAS DE CONCRETO SEM USO DE EXPLOSIVOS	1,93	m3
49 - Execução de obra > CONSTRUÇÃO CIVIL > EDIFICAÇÕES > DE VEDAÇÃO > #TOS_1.1.8.1 - EM ALVENARIA	674,90	m2
49 - Execução de obra > SANEAMENTO AMBIENTAL > SISTEMA DE ABASTECIMENTO DE ÁGUA > DE SISTEMA DE ABASTECIMENTO DE ÁGUA > #TOS_6.1.3.5 - INSTALAÇÕES HIDRÁULICAS EM SISTEMAS DE ABASTECIMENTO DE ÁGUA	102,91	m
49 - Execução de obra > CONSTRUÇÃO CIVIL > INSTALAÇÕES HIDROSSANITÁRIAS > #TOS_1.4.3 - DE INSTALAÇÃO DE SISTEMA DE ESGOTO SANITÁRIO	105,30	m
49 - Execução de obra > ELETROTÉCNICA > INSTALAÇÕES ELÉTRICAS > DE TUBULAÇÃO PARA INSTALAÇÕES ELÉTRICAS EM BAIXA TENSÃO > #TOS_11.10.2.3 - PARA FINS RESIDENCIAIS E COMERCIAIS	391,00	m
49 - Execução de obra > ELETROTÉCNICA > INSTALAÇÕES ELÉTRICAS > DE INSTALAÇÕES ELÉTRICAS EM BAIXA TENSÃO > #TOS_11.10.1.3 - PARA FINS RESIDENCIAIS E COMERCIAIS	1.836,00	m
49 - Execução de obra > ESTRUTURAS > ESTRUTURAS DE CONCRETO E ARGAMASSA ARMADA > #TOS_2.1.1 - DE ESTRUTURA DE CONCRETO ARMADO	23,13	m3
49 - Execução de obra > AGRIMENSURA > TERRAPLENAGEM > #TOS_36.10.3 - DE VOLUME/ÁREA DE ESCAVAÇÃO - TERRAPLENAGEM	12,20	m3
49 - Execução de obra > CONSTRUÇÃO CIVIL > MATERIAIS DE CONSTRUÇÃO CIVIL > #TOS_1.2.5 - DE IMPERMEABILIZAÇÃO APLICADA À CONSTRUÇÃO CIVIL	184,20	m2
49 - Execução de obra > ESTRUTURAS > PRÉ-MOLDADOS E PRÉ-FABRICADOS > #TOS_2.8.5 - DE ARTEFATOS DE CONCRETO	463,68	m2
49 - Execução de obra > TRANSPORTES > INFRAESTRUTURA URBANA > DE PAVIMENTAÇÃO > #TOS_4.2.1.1 - EM CONCRETO PARA VIAS URBANAS	86,10	m2
49 - Execução de obra > ESTRUTURAS > ESTRUTURAS DE MADEIRA > #TOS_2.3.1 - DE ESTRUTURA DE MADEIRA	174,28	m2

Após a conclusão das atividades técnicas o profissional deve proceder a baixa desta ART

5. Observações

Execução de Obra na Reforma e Ampliação da Escola Municipal José Armando Correia - povoado de Sisalândia.

6. Declarações

- Declaro que estou cumprindo as regras de acessibilidade previstas nas normas técnicas da ABNT, na legislação específica e no decreto nº

A autenticidade desta ART pode ser verificada em: <http://crea-ba.sitac.com.br/publico/>, com a chave: 8W01y
Impresso em: 07/12/2022 às 15:04:52 por: . ip: 192.168.100.1

www.creaba.org.br
Tel: (71) 3453-8990

creaba@creaba.org.br
Fax: (71) 3453-8989





Anotação de Responsabilidade Técnica - ART
Lei nº 6.496, de 7 de dezembro de 1977

CREA-BA

ART OBRA / SERVIÇO
Nº BA20220294658

Conselho Regional de Engenharia e Agronomia da Bahia

INICIAL

5296/2004.

7. Entidade de Classe _____
NENHUMA DAS ENTIDADES

8. Assinaturas _____

Declaro serem verdadeiras as informações acima

Borba

IAGO ROLEMBERG DOS SANTOS BORBA - CPF: 025.320.525-54

ESPLANADA, 06 de DEZEMBRO de 2022

Local

data

PREFEITURA MUNICIPAL DE SANTALUZ - CNPJ: 13.807.870/0001-19

9. Informações _____

* A ART é válida somente quando quitada, mediante apresentação do comprovante do pagamento ou conferência no site do Crea.

10. Valor _____

Valor da ART: R\$ 233,94 Registrada em: 07/12/2022 Valor pago: R\$ 233,94 Nosso Número: 55156456

A autenticidade desta ART pode ser verificada em: <http://crea-ba.sitac.com.br/publico/>, com a chave: 8W01y
Impresso em: 07/12/2022 às 15:04:53 por: . ip: 192.168.100.1

www.creaba.org.br
Tel: (71) 3453-8990

creaba@creaba.org.br
Fax: (71) 3453-8989





RELATÓRIO FOTOGRÁFICO 2ª MEDIÇÃO- CONTRATAÇÃO DE EMPRESA DE ENGENHARIA PARA EXECUÇÃO DE OBRA DE REFORMA ESCOLA MUNICIPAL JOSÉ ARMANDO CORREIA.

DATA	MUNICIPIO	EMPREENDIMENTO
28/02/2023	Santaluz	Reforma Escola José Armando Correia



Foto 01 – RETIRADA E RECOLOCAÇÃO DE CAIBRO EM TELHADOS DE ATÉ 2 ÁGUAS COM TELHA CERÂMICA CAPA-CANAL



Foto 02 –CHAPISCO APLICADO EM ALVENARIAS E ESTRUTURAS DE CONCRETO INTERNAS, COM COLHER DE PEDREIRO.

Estado da Bahia
PREFEITURA MUNICIPAL DE SANTALUZ-BA
SECRETARIA DE INFRAESTRUTURA



DATA	MUNICIPIO	EMPREENDIMENTO
28/02/2023	Santaluz	Reforma Escola José Armando Correia



Foto 03 – CHAPISCO APLICADO EM ALVENARIAS E ESTRUTURAS DE CONCRETO INTERNAS, COM COLHER DE PEDREIRO.



Foto 04 – MASSA ÚNICA, PARA RECEBIMENTO DE PINTURA, EM ARGAMASSA

IAGO R S BORBA

ENG. CIVIL - CREA/BA 051993251-0

Estado da Bahia
PREFEITURA MUNICIPAL DE SANTALUZ-BA
SECRETARIA DE INFRAESTRUTURA



DATA	MUNICÍPIO	EMPREENDIMENTO
28/02/2023	Santaluz	Reforma Escola José Armando Correia



Foto 05 – MASSA ÚNICA, PARA RECEBIMENTO DE PINTURA, EM ARGAMASSA



Foto 06 – MASSA ÚNICA, PARA RECEBIMENTO DE PINTURA, EM ARGAMASSA



Foto 07 – MASSA ÚNICA, PARA RECEBIMENTO DE PINTURA, EM ARGAMASSA



Foto 08 – MASSA ÚNICA, PARA RECEBIMENTO DE PINTURA, EM ARGAMASSA.

Estado da Bahia
PREFEITURA MUNICIPAL DE SANTALUZ-BA
SECRETARIA DE INFRAESTRUTURA



DATA	MUNICIPIO	EMPREENDIMENTO
28/02/2023	Santaluz	Reforma Escola José Armando Correia

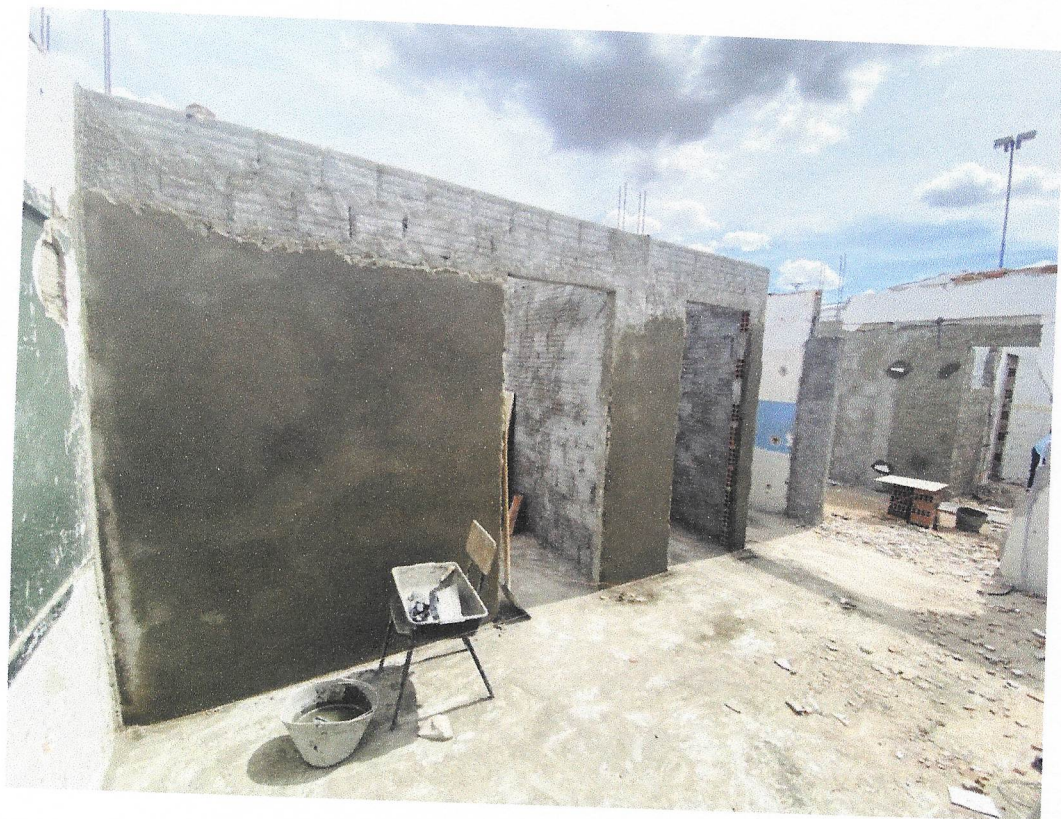

Foto 09 –RETIRADA E RECOLOCAÇÃO DE TELHA CERÂMICA CAPA-CANAL



Foto 10 – ALVENARIA DE VEDAÇÃO DE BLOCOS CERÂMICOS FURADOS NA HORIZONTAL DE 9X19X19CM (ESPESSURA 9CM)

IAGO R S BORBA

ING. CIVIL - CREA/BA 051993251-0



Foto 11 – EXECUÇÃO DE ESTRUTURAS DE CONCRETO ARMADO, PARA EDIFICAÇÃO INSTITUCIONAL TÉRREA.



Foto 12- REGULARIZAÇÃO DE SOLO PREDOMINANTEMENTE ARENOSO



Foto 13 - REGULARIZAÇÃO DE SOLO PREDOMINANTEMENTE ARENOSO



Foto 14- Foto 12- REGULARIZAÇÃO DE SOLO PREDOMINANTEMENTE ARENOSO

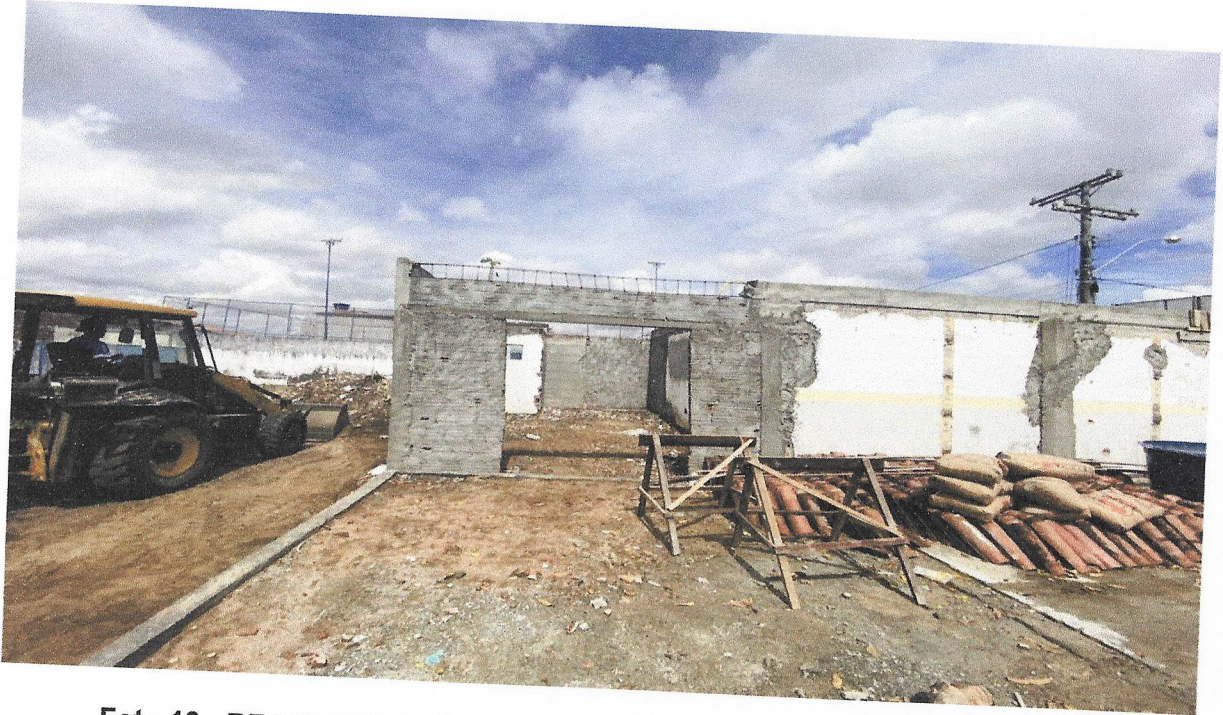

Foto 15 – REGULARIZAÇÃO DE SOLO PREDOMINANTEMENTE ARENOSO.



Foto 16 -- CHAPISCO APLICADO EM ALVENARIAS E ESTRUTURAS DE CONCRETO INTERNAS, COM COLHER DE PEDREIRO



Foto 17 – EXECUÇÃO DE MASSA ÚNICA.



Foto 18 – ALVENARIA DE VEDAÇÃO DE BLOCOS CERÂMICOS FURADOS NA HORIZONTAL DE 9X19X19CM (ESPESSURA 9CM)

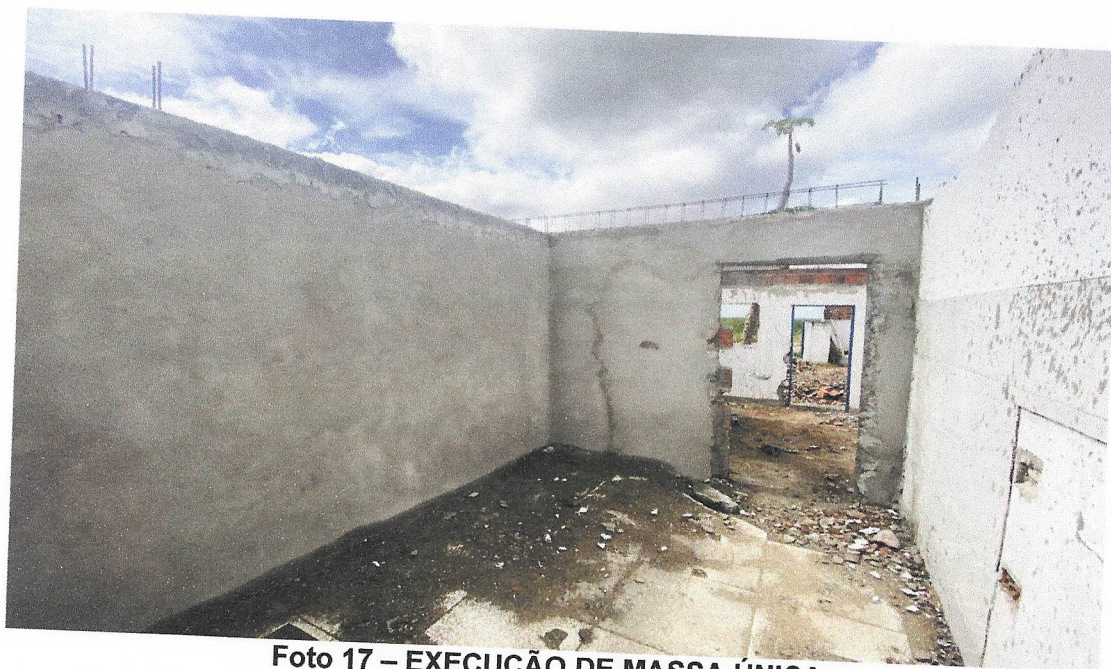

Foto 19 - EXECUÇÃO DE MASSA ÚNICA.

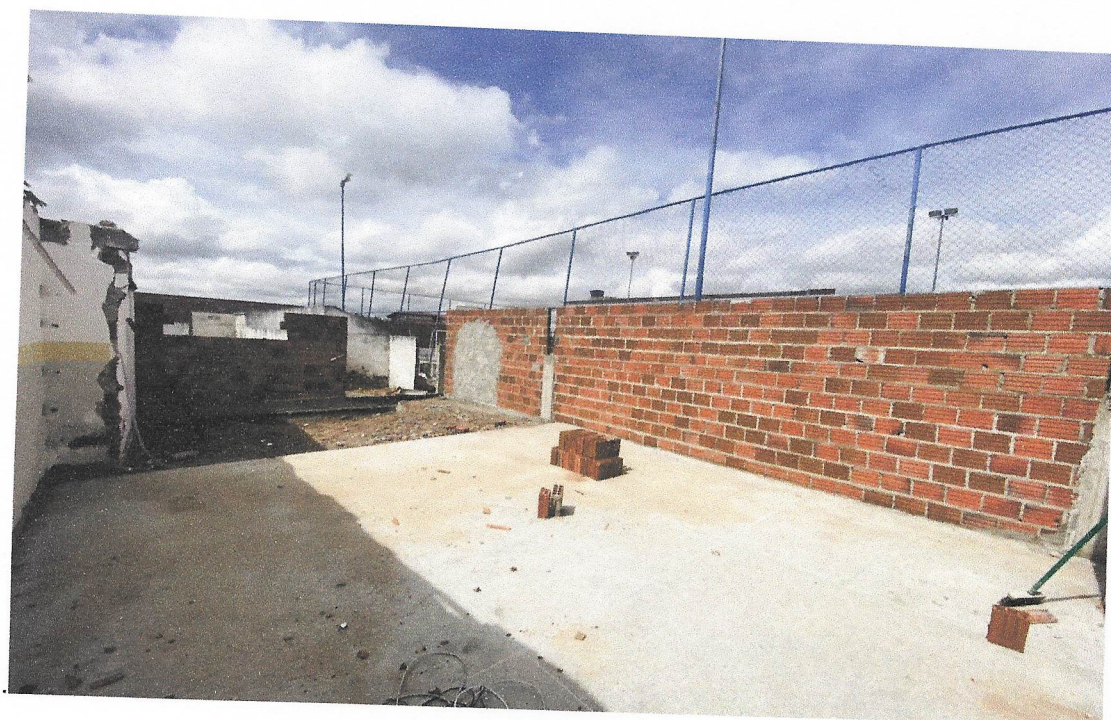

Foto 20- EXECUÇÃO DE MASSA ÚNICA.

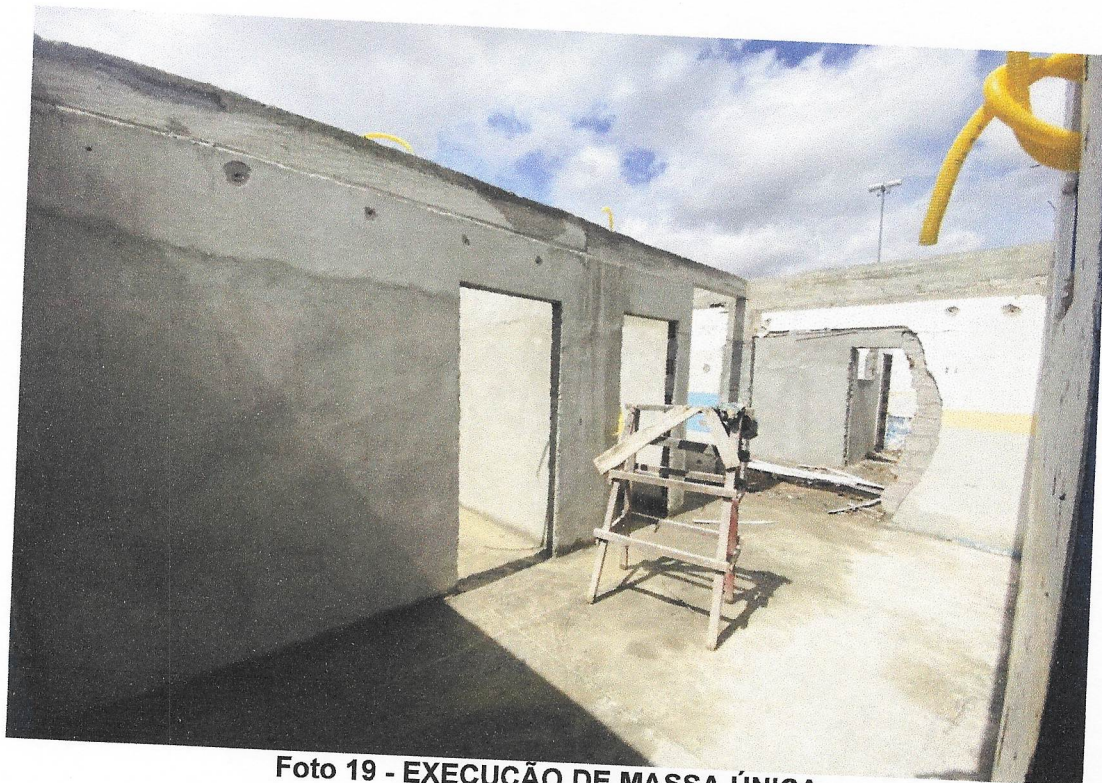

FOTO 21 - PONTO DE CONSUMO TERMINAL DE ÁGUA FRIA (SUBRAMAL) COM TUBULAÇÃO DE PVC, DN 25 MM.

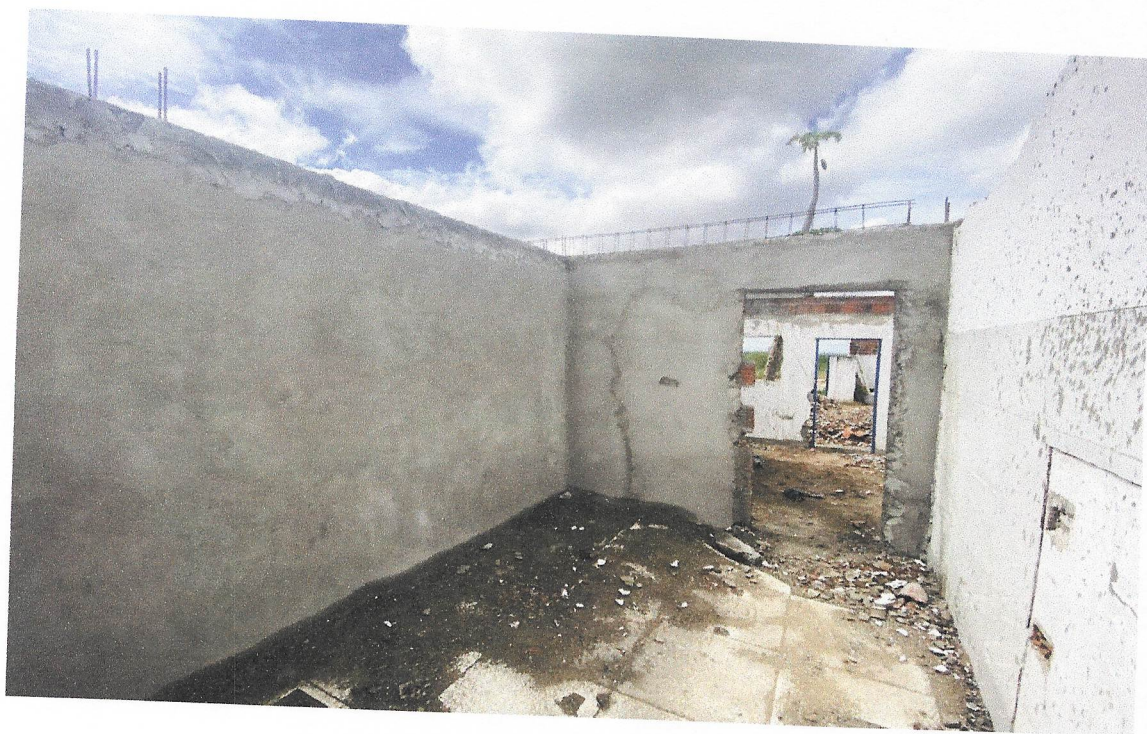

FOTO 22- Ponto de esgoto com tubo de pvc rígido soldável de Ø 100 mm (vaso sanitário)



FOTO 23 - Ponto de esgoto com tubo de pvc rígido soldável de Ø 100 mm (vaso sanitário)

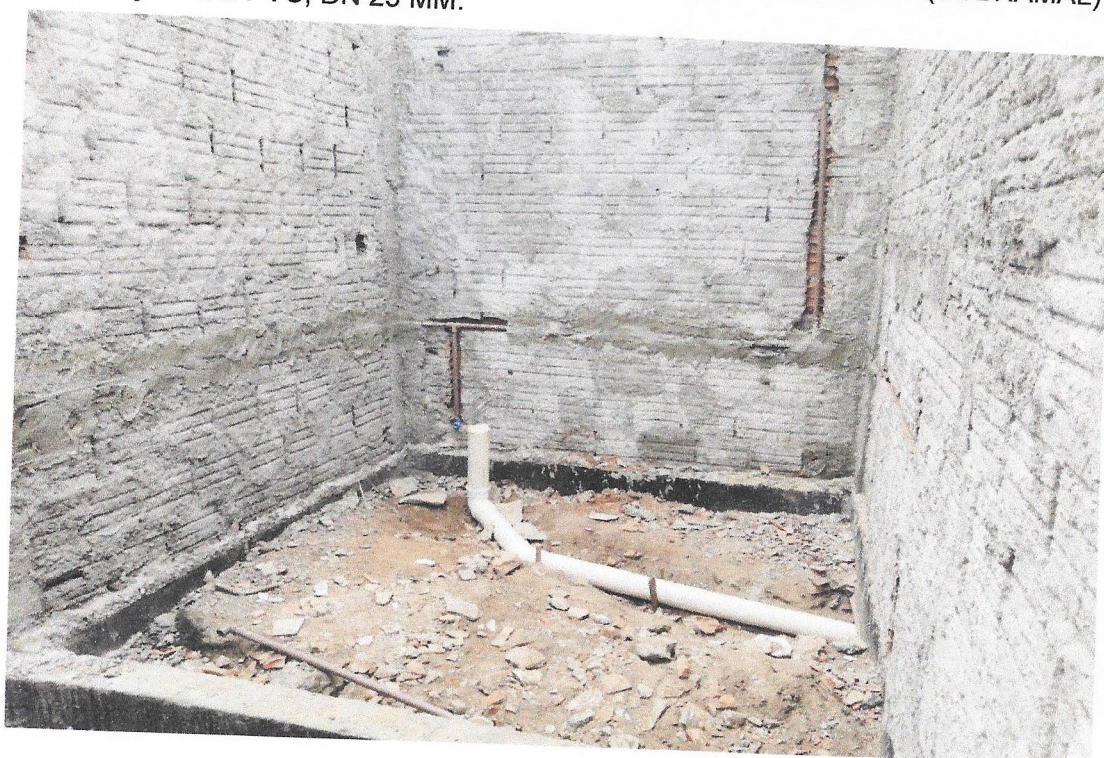

Foto 24- ALVENARIA DE VEDAÇÃO DE BLOCOS CERÂMICOS FURADOS NA VERTICAL DE 9X19X39 CM



Foto 25 - ALVENARIA DE VEDAÇÃO DE BLOCOS CERÂMICOS FURADOS NA VERTICAL DE 9X19X39 CM



Foto 26 - EXECUÇÃO DE MASSA ÚNICA.



Foto 27 - EXECUÇÃO DE MASSA ÚNICA.



Foto 28- PISO EM CONCRETO 20 MPA PREPARO MECÂNICO, ESPESSURA 7CM.



Protocolo de Envio de Arquivos

Prezado cliente,

Seus arquivos foram armazenados na Caixa Econômica Federal em 02/03/2023 17:47:38.

Este protocolo é sua garantia de que o arquivo foi devidamente recebido e armazenado para processamento pela Caixa Econômica Federal. Havendo ocorrências impeditivas no processamento do arquivo será enviada uma nota explicativa para a sua caixa postal no Conectividade Social contendo a(s) ocorrência(s) encontrada(s) e as ações necessárias para a solução.

Informações Complementares:

O número de protocolo do arquivo OaWS151IAQg00002.SFP é:

3c25f3e7-bec2-4626-a0ec-861d64e8a2dd

Transmissor: START SOLUCOES INTEGRADAS EIRELI:21450165000135

Inscrição do Transmissor: 21450165000135

Responsável: START SOLUCOES INTEGRADAS EIRE

Inscrição do Responsável: 78453046549

Competência: 02/2023

NRA: OaWS151IAQg00002

Base de Processamento: Salvador / BA

Código de Recolhimento: 150

Contato: GUSTAVO DE SOUZA

Telefone: 007196421002



FUNDO DE GARANTIA DO TEMPO DE SERVIÇO

GRF - GUIA DE RECOLHIMENTO DO FGTS
GERADA EM 02/03/2023 - 16:22:38

GFIP - SEFIP 8.40

01-RAZÃO SOCIAL/NOME START SOLUCOES INTEGRADAS EIRELI				02-DDD/TELEFONE (0071)96421002	
03-FPAS 507	04-SIMPLES 1	05-REMUNERAÇÃO 2.527,88	06-QTDE TRABALHADORES 3	07-ALÍQUOTA FGTS 8	
08-CÓD RECOLHIMENTO 150	09-ID RECOLHIMENTO 018080-1	10-INSCRIÇÃO/TIPO (8) 21.450.165/0001-35	11-COMPETÊNCIA 02/2023	12-DATA DE VALIDADE 07/03/2023	

13-DEPÓSITO + CONTRIB SOCIAL 202,23	14-ENCARGOS 0,00	15-TOTAL A RECOLHER 202,23
--	---------------------	-------------------------------

VALOR FGTS A RECOLHER ATÉ O DIA 07/03/2023

858000000020 022301802301 307674180824 145016500012

AUTENTICAÇÃO MECÂNICA



FUNDO DE GARANTIA DO TEMPO DE SERVIÇO

GRF - GUIA DE RECOLHIMENTO DO FGTS
GERADA EM 02/03/2023 - 16:22:38

GFIP - SEFIP 8.40

01-RAZÃO SOCIAL/NOME START SOLUCOES INTEGRADAS EIRELI				02-DDD/TELEFONE (0071)96421002	
03-FPAS 507	04-SIMPLES 1	05-REMUNERAÇÃO 2.527,88	06-QTDE TRABALHADORES 3	07-ALÍQUOTA FGTS 8	
08-CÓD RECOLHIMENTO 150	09-ID RECOLHIMENTO 018080-1	10-INSCRIÇÃO/TIPO (8) 21.450.165/0001-35	11-COMPETÊNCIA 02/2023	12-DATA DE VALIDADE 07/03/2023	

13-DEPÓSITO + CONTRIB SOCIAL 202,23	14-ENCARGOS 0,00	15-TOTAL A RECOLHER 202,23
--	---------------------	-------------------------------

VALOR FGTS A RECOLHER ATÉ O DIA 07/03/2023

858000000020 022301802301 307674180824 145016500012

AUTENTICAÇÃO MECÂNICA





RELATÓRIO DIÁRIO DE OBRA

Data				x					
S	T	Q	Q	S	S	D			

CLIENTE: PREFEITURA MUNICIPAL DE SANTALUZ

OBJETO: REFORMA DA ESCOLA MUNICIPAL JOSÉ ARMANDO CORREIA

CONTRATO N° 284/2022 LICITAÇÃO N° 009-2022 RDO: 56

Manhã: (1) Tarde: (1) Noite: ()

Condições Climáticas:

SIMBOLOGIA

1- Tempo Bom 2 - Chuva c/ cond. Trab. 3- Chuva s/ cond. Trab.

SERVIÇOS EXECUTADOS / OCORRÊNCIAS

RETIRADA E RECOLOCAÇÃO DE RIPA EM TELHADOS DE ATÉ 2 ÁGUAS COM TELHA CERÂMICA CAPA-CANAL, INCLUSO TRANSPORTE VERTICAL. RETIRADA E RECOLOCAÇÃO DE CAIBRO EM TELHADOS DE ATÉ 2 AGUAS COM TELHA CERÂMICA CAPA-CANAL, INCLUSO TRANSPORTE VERTICAL. AF_07/2019 ALVENARIA DE VEDAÇÃO DE BLOCOS CERÂMICOS FURADOS NA HORIZONTAL DE 9X19X19CM (ESPESSURA 9CM)

EFETIVO PESSOAL

CATEGORIA QTDE

MÃO DE OBRA INDIRETA

Gerente de Obra	
Engenheiro	1
Tec. de Segurança	
Aux Adm	
Mestre de obra	
Encarregado geral	1

Hh DO DIA

MÃO DE OBRA DIRETA

Topografo	
Auxiliar de topografia	
Pedreiro	8
Ajudante Geral	7
Calceteiro	
Carpinteiro	
Operador de Motosserra	
Motorista	
Montador	
Montador/Eletricista	
Eletricista	
Operador de Patrol	
Operador de Escavadeira	
Operador de Pá carregadeira	
Motorista de caçamba	
Pintor	

Hh DO DIA

CONSIDERAÇÕES

RESUMO DO EFETIVO

EFETIVO DO DIA	17
JORNADA DE TRABALHO	
Hh DO DIA	
Hh ACUMULADO	

OBSERVAÇÕES

EFETIVO EQUIPAMENTOS

TIPO	QTDE.
Veículo Leve	2
Caminhão Munck	
Caminhão Toco	1
Escavadeira	
Pá carregadeira	
Caçamba	
Patrol	
PC 200	
Placa Vibratória	

GERENTE DE OBRA:

FISCALIZAÇÃO:

Data: 01/02/2023

Data: 01/02/2023

IBR
IAGO R'S BORBA

ENG. CIVIL - CREA/BA 051993251-0

RELATÓRIO DIÁRIO DE OBRA				Data							
				S	T	Q	Q	X	S	S	D
				CLIENTE: PREFEITURA MUNICIPAL DE SANTALUZ OBJETO: REFORMA DA ESCOLA MUNICIPAL JOSÉ ARMANDO CORREIA CONTRATO N° 284/2022 LICITAÇÃO N° 009-2022 RDO: 57							
Condições Climáticas: Manhã: (1) Tarde: (1) Noite: ()				CATEGORIA				QTDE			
SIMBOLOGIA 1- Tempo Bom 2- Chuva c/ cond. Trab. 3- Chuva s/ cond. Trab.				MÃO DE OBRA INDIRETA							
SERVIÇOS EXECUTADOS / OCORRÊNCIAS RETIRADA E RECOLOCAÇÃO DE RIPA EM TELHADOS DE ATÉ 2 ÁGUAS COM TELHA CERÂMICA CAPA-CANAL, INCLUSO TRANSPORTE VERTICAL. RETIRADA E RECOLOCAÇÃO DE CAIBRO EM TELHADOS DE ATÉ 2 ÁGUAS COM TELHA CERÂMICA CAPA-CANAL, INCLUSO TRANSPORTE VERTICAL. ALVENARIA DE VEDAÇÃO DE BLOCOS CERÂMICOS FURADOS NA HORIZONTAL DE 9X19X19CM (ESPESURA 9CM)				Gerente de Obra							
				Engenheiro				1			
				Tec. de Segurança							
				Aux Adm							
				Mestre de obra							
				Encarregado geral				1			
				Hh DO DIA							
				MÃO DE OBRA DIRETA							
				Topógrafo							
				Auxiliar de topografia							
Pedreiro				8							
Ajudante Geral				7							
Calceteiro											
Carpinteiro											
Operador de Motosserra											
Motorista											
Montador											
Montador/Eletricista											
Eletricista											
Operador de Patrol											
Operador de Escavadeira											
Operador de Pá carregadeira											
Motorista de caçamba											
Pintor											
Hh DO DIA											
RESUMO DO EFETIVO											
EFETIVO DO DIA				17							
JORNADA DE TRABALHO											
Hh DO DIA											
Hh ACUMULADO											
EFETIVO EQUIPAMENTOS											
TIPO				QTDE.							
Veículo Leve				2							
Caminhão Muncck											
Caminhão Toco				1							
Escavadeira											
Pá carregadeira											
Caçamba											
Patrol											
PC 200											
Placa Vibratória											
GERENTE DE OBRA:				FISCALIZAÇÃO:							
Data: 02/02/2023				Data: 02/02/2023							



 IAGO R S BORBA
 ENG. CIVIL - CREA/BA 051993251-0





RELATÓRIO DIÁRIO DE OBRA

CLIENTE: PREFEITURA MUNICIPAL DE SANTALUZ				Data																			
OBJETO: REFORMA DA ESCOLA MUNICIPAL JOSÉ ARMANDO CORREIA				S	T	Q	Q	X	S	S	D												
CONTRATO N° 284/2022				LICITAÇÃO N° 009-2022				RDO: 58															
Condições Climáticas:		Manhã: (1)	Tarde: (1)	Noite: ()		CATEGORIA		QTDE															
SIMBOLOGIA		1- Tempo Bom 2 - Chuva c/ cond. Trab. 3- Chuva s/ cond. Trab.																					
SERVIÇOS EXECUTADOS / OCORRÊNCIAS																							
RETIRADA E RECOLOCAÇÃO DE RIPA EM TELHADOS DE ATÉ 2 ÁGUAS COM TELHA CERÂMICA CAPA-CANAL, INCLUSO TRANSPORTE VERTICAL RETIRADA E RECOLOCAÇÃO DE CAIBRO EM TELHADOS DE ATÉ 2 ÁGUAS COM TELHA CERÂMICA CAPA-CANAL, INCLUSO TRANSPORTE VERTICAL. AF_07/2019 ALVENARIA DE VEDAÇÃO DE BLOCOS CERÂMICOS FURADOS NA HORIZONTAL DE 9X19X19CM (ESPESURA 9CM)												MÃO DE OBRA INDIRETA											
												Gerente de Obra											
												Engenheiro		1									
												Tec. de Segurança											
												Aux Adm											
												Mestre de obra											
												Encarregado geral		1									
												Hh DO DIA											
												MÃO DE OBRA DIRETA											
												Topografo											
												Auxiliar de topografia											
												Pedreiro		8									
												Ajudante Geral		7									
												Calceteiro											
												Carpinteiro											
Operador de Motosserra																							
Motorista																							
Montador																							
Montador/Eletricista																							
Eletricista																							
Operador de Patrol																							
Operador de Escavadeira																							
Operador de Pá carregadeira																							
Motorista de caçamba																							
Pintor																							
Hh DO DIA																							
RESUMO DO EFETIVO																							
EFETIVO DO DIA		17																					
JORNADA DE TRABALHO																							
Hh DO DIA																							
Hh ACUMULADO																							
EFETIVO EQUIPAMENTOS																							
TIPO		QTDE.																					
Veículo Leve		2																					
Caminhão Munck																							
Caminhão Toco		1																					
Escavadeira																							
Pá carregadeira																							
Caçamba																							
Patrol																							
PC 200																							
Placa Vibratória																							
Hh DO DIA																							
CONSIDERAÇÕES																							
OBSERVAÇÕES																							
GERENTE DE OBRA:						FISCALIZAÇÃO:																	
Data: 03/02/2023						Data: 03/02/2023																	



IAGO R S BORBA
ENG. CIVIL - CREA/BA 051993251-0

 RELATÓRIO DIÁRIO DE OBRA				Data						
				S	T	Q	Q	S	S	X
CLIENTE: PREFEITURA MUNICIPAL DE SANTALUZ OBJETO: REFORMA DA ESCOLA MUNICIPAL JOSÉ ARMANDO CORREIA CONTRATO Nº 284/2022 LICITAÇÃO Nº 009-2022 RDO: 60				EFETIVO PESSOAL CATEGORIA QTDE MÃO DE OBRA INDIRETA Gerente de Obra Engenheiro 1 Tec. de Segurança Aux Adm Mestre de obra Encarregado geral 1						
Condições Climáticas: Manhã: (1) Tarde: (1) Noite: () SIMBOLOGIA 1- Tempo Bom 2- Chuva cf cond. Trab. 3- Chuva s/ cond. Trab.										
SERVIÇOS EXECUTADOS / OCORRÊNCIAS FINAL DE SEMANA - SEM SERVIÇO				MÃO DE OBRA DIRETA Topografo Auxiliar de topografia Pedreiro 8 Ajudante Geral 7 Calceteiro Carpinteiro Operador de Motosserra Motorista Montador Montador/Eletricista Eletricista Operador de Patrol Operador de Escavadeira Operador de Pá carregadeira Motorista de caçamba Pintor						
				Hh DO DIA						
CONSIDERAÇÕES				RESUMO DO EFETIVO EFETIVO DO DIA 17 JORNADA DE TRABALHO Hh DO DIA Hh ACUMULADO						
OBSERVAÇÕES				EFETIVO EQUIPAMENTOS TIPO QTDE. Veículo Leve 2 Caminhão Munck Caminhão Toco 1 Escavadeira Pá carregadeira Caçamba Patrol PC 200 Placa Vibratória						
GERENTE DE OBRA:				FISCALIZAÇÃO:						
Data: 05/02/2023				Data: 05/02/2023						

IAGO R S BORBA
 ENG. CIVIL - CREA/BA 051993251-0

		RELATÓRIO DIÁRIO DE OBRA				Data								
		x				S	T	Q	Q	S	S	D		
CLIENTE: PREFEITURA MUNICIPAL DE SANTALUZ OBJETO: REFORMA DA ESCOLA MUNICIPAL JOSÉ ARMANDO CORREIA		EFETIVO PESSOAL												
CONTRATO N° 284/2022 LICITAÇÃO N° 009-2022 RDO: 61		CATEGORIA		QTDE										
Condições Climáticas: Manhã: (1) Tarde: (1) Noite: ()		MÃO DE OBRA INDIRETA												
SIMBOLOGIA 1- Tempo Bom 2- Chuva c/ cond. Trab. 3- Chuva s/ cond. Trab.		SERVIÇOS EXECUTADOS / OCORRÊNCIAS		Gerente de Obra Engenheiro 1 Tec. de Segurança Aux Adm Mestre de obra Encarregado geral 1										
RETIRADA E RECOLOCAÇÃO DE RIPA EM TELHADOS DE ATÉ 2 ÁGUAS COM TELHA CERÂMICA CAPA-CANAL, INCLUSO TRANSPORTE VERTICAL RETIRADA E RECOLOCAÇÃO DE CAIBRO EM TELHADOS DE ATÉ 2 ÁGUAS COM TELHA CERÂMICA CAPA-CANAL, INCLUSO TRANSPORTE VERTICAL. ALVENARIA DE VEDAÇÃO DE BLOCOS CERÂMICOS FURADOS NA HORIZONTAL DE 9X19X19CM (ESPESSURA 9CM)		MÃO DE OBRA DIRETA		Topografo Auxiliar de topografia Pedreiro 8 Ajudante Geral 7 Calceteiro Carpinteiro Operador de Motosserra Motorista Montador Montador/Eletricista Eletricista Operador de Patrol Operador de Escavadeira Operador de Pá carregadeira Motorista de caçamba Pintor										
		Hh DO DIA												
		CONSIDERAÇÕES		RESUMO DO EFETIVO		EFETIVO DO DIA 17 JORNADA DE TRABALHO Hh DO DIA Hh ACUMULADO								
		OBSERVAÇÕES		EFETIVO EQUIPAMENTOS		TIPO QTDE. Veículo Leve 2 Caminhão Munck Caminhão Toco 1 Escavadeira Pá carregadeira Caçamba Patrol PC 200 Placa Vibratória								
		GERENTE DE OBRA:		FISCALIZAÇÃO:										
		Data: 06/02/2023		Data: 06/02/2023										

 IAGO R S BORBA
 ENG. CIVIL - CREA/BA 051993251-0

 RELATÓRIO DIÁRIO DE OBRA				Data						
				S	T	Q	Q	S	S	D
CLIENTE: PREFEITURA MUNICIPAL DE SANTALUZ OBJETO: REFORMA DA ESCOLA MUNICIPAL JOSÉ ARMANDO CORREIA CONTRATO Nº 284/2022 LICITAÇÃO Nº 009-2022 RDO: 63				EFETIVO PESSOAL						
Condições Climáticas: Manhã: (1) Tarde: (1) Noite: ()				CATEGORIA			QTDE			
SIMBOLOGIA				MÃO DE OBRA INDIRETA						
1- Tempo Bom 2 - Chuva c/ cond. Trab. 3- Chuva s/ cond. Trab. SERVIÇOS EXECUTADOS / OCORRÊNCIAS RETIRADA E RECOLOCAÇÃO DE RIPA EM TELHADOS DE ATÉ 2 ÁGUAS COM TELHA CERÂMICA CAPA-CANAL, INCLUSO TRANSPORTE VERTICAL RETIRADA E RECOLOCAÇÃO DE CAIBRO EM TELHADOS DE ATÉ 2 ÁGUAS COM TELHA CERÂMICA CAPA-CANAL, INCLUSO TRANSPORTE VERTICAL. AF_07/2019 ALVENARIA DE VEDAÇÃO DE BLOCOS CERÂMICOS FURADOS NA HORIZONTAL DE 9X19X19CM (ESPESSURA 9CM)				Gerente de Obra						
				Engenheiro						
Tec. de Segurança										
Aux Adm										
Mestre de obra										
Encarregado geral							1			
Hh DO DIA										
				MÃO DE OBRA DIRETA						
Topografo										
Auxiliar de topografia										
Pedreiro							8			
Ajudante Geral							7			
Calçeteiro										
Carpinteiro										
Operador de Motosserra										
Motorista										
Montador										
Montador/Eletricista										
Eletricista										
Operador de Patrol										
Operador de Escavadeira										
Operador de Pá carregadeira										
Motorista de caçamba										
Pintor										
Hh DO DIA										
CONSIDERAÇÕES				RESUMO DO EFETIVO						
				EFETIVO DO DIA			17			
				JORNADA DE TRABALHO						
				Hh DO DIA						
				Hh ACUMULADO						
OBSERVAÇÕES				EFETIVO EQUIPAMENTOS						
				TIPO			QTDE.			
				Veículo Leve			2			
				Caminhão Muncck						
				Caminhão Toco			1			
				Escavadeira						
				Pá carregadeira						
				Caçamba						
				Patrol						
				PC 200						
				Placa Vibratória						
GERENTE DE OBRA:				FISCALIZAÇÃO:						
Data: 08/02/2023				Data: 08/02/2023						

 IAGO R S BORBA
 ENG. CIVIL - CREA/BA 051993251-0



RELATÓRIO DIÁRIO DE OBRA

Data						
S	T	Q	Q	X	S	D

CLIENTE: PREFEITURA MUNICIPAL DE SANTALUZ

OBJETO: REFORMA DA ESCOLA MUNICIPAL JOSÉ ARMANDO CORREIA

CONTRATO Nº 284/2022

LICITAÇÃO Nº 009-2022

RDO: 65

EFETIVO PESSOAL

Condições Climáticas:

Manhã: (1)

Tarde: (1)

Noite: ()

CATEGORIA

QTDE

SIMBOLOGIA

1- Tempo Bom 2 - Chuva c/ cond. Trab. 3- Chuva s/ cond. Trab.

MÃO DE OBRA INDIRETA

SERVIÇOS EXECUTADOS / OCORRÊNCIAS

Gerente de Obra

Engenheiro

1

Tec. de Segurança

Aux Adm

Mestre de obra

Encarregado geral

1

Ponto de esgoto com tubo de pvc rígido soldável de Ø 100 mm (vaso sanitário)
EXECUÇÃO DE ESTRUTURAS DE CONCRETO ARMADO, PARA EDIFICAÇÃO INSTITUCIONAL TÉRREA
CHAPISCO APLICADO EM ALVENARIAS E ESTRUTURAS DE CONCRETO INTERNAS, COM COLHER DE PEDREIRO
MASSA ÚNICA, PARA RECEBIMENTO DE PINTURA, EM ARGAMASSA TRAÇO

Hh DO DIA

MÃO DE OBRA DIRETA

Topografo

Auxiliar de topografia

Pedreiro

8

Ajudante Geral

7

Calceteiro

Carpinteiro

Operador de Motosserra

Motorista

Montador

Montador/Eletricista

Eletricista

Operador de Patrol

Operador de Escavadeira

Operador de Pá carregadeira

Motorista de caçamba

Pintor

Hh DO DIA

CONSIDERAÇÕES

RESUMO DO EFETIVO

EFETIVO DO DIA

17

JORNADA DE TRABALHO

Hh DO DIA

Hh ACUMULADO

OBSERVAÇÕES

EFETIVO EQUIPAMENTOS

TIPO

QTDE.

Veículo Leve

2

Caminhão Munck

Caminhão Toco

1

Escavadeira

Pá carregadeira

Caçamba

Patrol

PC 200

Placa Vibratória

GERENTE DE OBRA:

FISCALIZAÇÃO:

Data: 10/02/2023

Data: 10/02/2023

IAGO R S BORBA
ENG. CIVIL - CREA/BA 051993251-0



RELATÓRIO DIÁRIO DE OBRA

Data						
S	T	Q	Q	S	S	D

CLIENTE: PREFEITURA MUNICIPAL DE SANTALUZ
OBJETO: REFORMA DA ESCOLA MUNICIPAL JOSÉ ARMANDO CORREIA

CONTRATO Nº 284/2022 LICITAÇÃO Nº 009-2022 RDO: 66

EFETIVO PESSOAL

CATEGORIA QTDE

MÃO DE OBRA INDIRETA

Gerente de Obra	
Engenheiro	1
Tec. de Segurança	
Aux Adm	
Mestre de obra	
Encarregado geral	1

Hh DO DIA

MÃO DE OBRA DIRETA

Topografo	
Auxiliar de topografia	
Pedreiro	8
Ajudante Geral	7
Calceteiro	
Carpinteiro	
Operador de Motosserra	
Motorista	
Montador	
Montador/Eletricista	
Eletricista	
Operador de Patrol	
Operador de Escavadeira	
Operador de Pá carregadeira	
Motorista de caçamba	
Pintor	

Hh DO DIA

RESUMO DO EFETIVO

EFETIVO DO DIA	17
JORNADA DE TRABALHO	
Hh DO DIA	
Hh ACUMULADO	

EFETIVO EQUIPAMENTOS

TIPO	QTDE.
Veículo Leve	2
Caminhão Munck	
Caminhão Toco	1
Escavadeira	
Pá carregadeira	
Caçamba	
Patrol	
PC 200	
Placa Vibratória	

FINAL DE SEMANA - SEM SERVIÇO

CONSIDERAÇÕES

OBSERVAÇÕES

GERENTE DE OBRA:

Data: 11/02/2023

FISCALIZAÇÃO:

Data: 11/02/2023

IAGO R S BORBA

ENG. CIVIL - CREA/BA 051993251-0



RELATÓRIO DIÁRIO DE OBRA

Data							X
S	T	Q	Q	S	S	D	

CLIENTE: PREFEITURA MUNICIPAL DE SANTALUZ

OBJETO: REFORMA DA ESCOLA MUNICIPAL JOSÉ ARMANDO CORREIA

CONTRATO Nº 284/2022

LICITAÇÃO Nº 009-2022

RDO: 67

EFETIVO PESSOAL

Condições Climáticas:

Manhã: (1)

Tarde: (1)

Noite: ()

CATEGORIA

QTDE

SIMBOLOGIA

1- Tempo Bom 2 - Chuva cf cond. Trab. 3- Chuva sf cond. Trab.

MÃO DE OBRA INDIRETA

Gerente de Obra

Engenheiro

1

Tec. de Segurança

Aux Adm

Mestre de obra

Encarregado geral

1

FINAL DE SEMANA - SEM SERVIÇO

Hh DO DIA

MÃO DE OBRA DIRETA

Topografo

Auxiliar de topografia

Pedreiro

8

Ajudante Geral

7

Calceiteiro

Carpinteiro

Operador de Motosserra

Motorista

Montador

Montador/Eletricista

Eletricista

Operador de Patrol

Operador de Escavadeira

Operador de Pá carregadeira

Motorista de caçamba

Pintor

Hh DO DIA

CONSIDERAÇÕES

RESUMO DO EFETIVO

EFETIVO DO DIA

17

JORNADA DE TRABALHO

Hh DO DIA

Hh ACUMULADO

OBSERVAÇÕES

EFETIVO EQUIPAMENTOS

TIPO

QTDE.

Veiculo Leve

2

Caminhão Munck

Caminhão Toco

1

Escavadeira

Pá carregadeira

Caçamba

Patrol

PC 200

Placa Vibratória

GERENTE DE OBRA:

FISCALIZAÇÃO:

Data: 12/02/2023

Data: 12/02/2023

IAGO R S BORBA
ENG. CIVIL - CREA/BA 051993251-0



RELATÓRIO DIÁRIO DE OBRA

Data		x							
S	T	Q	Q	S	S	D			

CLIENTE: PREFEITURA MUNICIPAL DE SANTALUZ

OBJETO: REFORMA DA ESCOLA MUNICIPAL JOSÉ ARMANDO CORREIA

CONTRATO N° 284/2022

LICITAÇÃO N° 009-2022

RDO: 69

EFETIVO PESSOAL

Condições Climáticas:

Manhã: (1)

Tarde: (1)

Noite: ()

CATEGORIA

QTDE

SIMBOLOGIA

1- Tempo Bom 2- Chuva c/ cond. Trab. 3- Chuva s/ cond. Trab.
SERVIÇOS EXECUTADOS / OCORRÊNCIAS

MÃO DE OBRA INDIRETA

Gerente de Obra

Engenheiro

1

Tec. de Segurança

Aux Adm

Mestre de obra

Encarregado geral

1

Hh DO DIA

MÃO DE OBRA DIRETA

Topografo

Auxiliar de topografia

Pedreiro

8

Ajudante Geral

7

Calceiteiro

Carpinteiro

Operador de Motosserra

Motorista

Montador

Montador/Eletricista

Eletricista

Operador de Patrol

Operador de Escavadeira

Operador de Pá carregadeira

Motorista de caçamba

Pintor

Hh DO DIA

CONSIDERAÇÕES

RESUMO DO EFETIVO

EFETIVO DO DIA

17

JORNADA DE TRABALHO

Hh DO DIA

Hh ACUMULADO

OBSERVAÇÕES

EFETIVO EQUIPAMENTOS

TIPO

QTDE.

Veículo Leve

2

Caminhão Munck

Caminhão Toco

1

Escavadeira

Pá carregadeira

Caçamba

Patrol

PC 200

Placa Vibratória

GERENTE DE OBRA:

FISCALIZAÇÃO:

Data: 14/02/2023

Data: 14/02/2023

IAGO R S BORBA
ENG. CIVIL - CREA/BA 051993251-0



RELATÓRIO DIÁRIO DE OBRA

Data						
S	T	Q	Q	S	S	D

CLIENTE: PREFEITURA MUNICIPAL DE SANTALUZ

OBJETO: REFORMA DA ESCOLA MUNICIPAL JOSÉ ARMANDO CORREIA

CONTRATO N° 284/2022

LICITAÇÃO N° 009-2022

RDO: 71

EFETIVO PESSOAL

Condições Climáticas:

Manhã: (1)

Tarde: (1)

Noite: ()

CATEGORIA

QTDE

SIMBOLOGIA

1- Tempo Bom 2 - Chuva cf cond. Trab. 3- Chuva sf cond. Trab.

MÃO DE OBRA INDIRETA

Gerente de Obra

Engenheiro

1

Tec. de Segurança

Aux Adm

Mestre de obra

Encarregado geral

1

Hh DO DIA

MÃO DE OBRA DIRETA

Topografo

Auxiliar de topografia

Pedreiro

8

Ajudante Geral

7

Calceteiro

Carpinteiro

Operador de Motoserra

Motorista

Montador

Montador/Eletricista

Eletricista

Operador de Patrol

Operador de Escavadeira

Operador de Pá carregadeira

Motorista de caçamba

Pintor

Hh DO DIA

CONSIDERAÇÕES

RESUMO DO EFETIVO

EFETIVO DO DIA

17

JORNADA DE TRABALHO

Hh DO DIA

Hh ACUMULADO

OBSERVAÇÕES

EFETIVO EQUIPAMENTOS

TIPO

QTDE.

Veiculo Leve

2

Caminhão Muncck

Caminhão Toco

1

Escavadeira

Pá carregadeira

Caçamba

Patrol

PC 200

Placa Vibratória

GERENTE DE OBRA:

FISCALIZAÇÃO:

Data: 16/02/2023

Data: 16/02/2023

IAGO R S BORBA
ENG. CIVIL - CREA/BA 051993251-0

		RELATÓRIO DIÁRIO DE OBRA				Data					
		S	T	Q	Q	x	S	S	D		
CLIENTE: PREFEITURA MUNICIPAL DE SANTALUZ OBJETO: REFORMA DA ESCOLA MUNICIPAL JOSÉ ARMANDO CORREIA CONTRATO Nº 284/2022 LICITAÇÃO Nº 009-2022 RDO: 72		EFETIVO PESSOAL									
Condições Climáticas: Manhã: (1) Tarde: (1) Noite: () SIMBOLOGIA 1- Tempo Bom 2- Chuva cf cond. Trab. 3- Chuva sf cond. Trab.		CATEGORIA				QTDE					
SERVIÇOS EXECUTADOS / OCORRÊNCIAS		MÃO DE OBRA INDIRETA									
Ponto de esgoto com tubo de pvc rígido soldável de Ø 100 mm (vaso sanitário) EXECUÇÃO DE ESTRUTURAS DE CONCRETO ARMADO, PARA EDIFICAÇÃO INSTITUCIONAL TÉRREA CHAPISCO APLICADO EM ALVENARIAS E ESTRUTURAS DE CONCRETO INTERNAS, COM COLHER DE PEDREIRO MASSA ÚNICA, PARA RECEBIMENTO DE PINTURA, EM ARGAMASSA TRAÇO		Gerente de Obra									
		Engenheiro				1					
		Tec. de Segurança									
		Aux Adm									
		Mestre de obra									
		Encarregado geral				1					
		Hh DO DIA									
				MÃO DE OBRA DIRETA							
				Topografo							
				Auxiliar de topografia							
				Pedreiro				8			
				Ajudante Geral				7			
				Calçeteiro							
				Carpinteiro							
				Operador de Motosserra							
		Motorista									
		Montador									
		Montador/Eletricista									
		Eletricista									
		Operador de Patrol									
		Operador de Escavadeira									
		Operador de Pá carregadeira									
		Motorista de caçamba									
		Pintor									
		Hh DO DIA									
CONSIDERAÇÕES		RESUMO DO EFETIVO									
		EFETIVO DO DIA				17					
		JORNADA DE TRABALHO									
		Hh DO DIA									
		Hh ACUMULADO									
OBSERVAÇÕES		EFETIVO EQUIPAMENTOS									
		TIPO		QTDE.							
		Veículo Leve		2							
		Caminhão Munck									
		Caminhão Toco		1							
		Escavadeira									
		Pá carregadeira									
		Caçamba									
		Patrol									
		PC 200									
		Placa Vibratória									
GERENTE DE OBRA:		FISCALIZAÇÃO:									
Data: 17/02/2023		Data: 17/02/2023									

 IAGO R S BORBA
 ENG. CIVIL - CREA/BA 051993251-0



RELATÓRIO DIÁRIO DE OBRA

Data						
S	T	Q	Q	S	S	D

CLIENTE: PREFEITURA MUNICIPAL DE SANTALUZ
OBJETO: REFORMA DA ESCOLA MUNICIPAL JOSÉ ARMANDO CORREIA

CONTRATO Nº 284/2022 LICITAÇÃO Nº 009-2022 RDO: 73

EFETIVO PESSOAL

Condições Climáticas: Manhã: (1) Tarde: (1) Noite: ()
SIMBOLOGIA 1- Tempo Bom 2 - Chuva c/ cond. Trab. 3- Chuva s/ cond. Trab.

CATEGORIA QTDE

MÃO DE OBRA INDIRETA

Gerente de Obra	
Engenheiro	1
Tec. de Segurança	
Aux Adm	
Mestre de obra	
Encarregado geral	1

FINAL DE SEMANA - SEM SERVIÇO

Hh DO DIA

MÃO DE OBRA DIRETA

Topografo	
Auxiliar de topografia	
Pedreiro	8
Ajudante Geral	7
Calceteiro	
Carpinteiro	
Operador de Motosserra	
Motorista	
Montador	
Montador/Eletricista	
Eletricista	
Operador de Patrol	
Operador de Escavadeira	
Operador de Pá carregadeira	
Motorista de caçamba	
Pintor	

Hh DO DIA

CONSIDERAÇÕES

RESUMO DO EFETIVO

EFETIVO DO DIA	17
JORNADA DE TRABALHO	
Hh DO DIA	
Hh ACUMULADO	

OBSERVAÇÕES

EFETIVO EQUIPAMENTOS

TIPO	QTDE.
Veiculo Leve	2
Caminhão Munck	
Caminhão Toco	1
Escavadeira	
Pá carregadeira	
Caçamba	
Patrol	
PC 200	
Placa Vibratória	

GERENTE DE OBRA:

FISCALIZAÇÃO:

Data: 18/02/2023

Data: 18/02/2023

IAGO R'S BORBA
ENG. CIVIL - CREA/BA 051993251-0



RELATÓRIO DIÁRIO DE OBRA

Data		x							
S	T	Q	Q	S	S	D			

CLIENTE: PREFEITURA MUNICIPAL DE SANTALUZ

OBJETO: REFORMA DA ESCOLA MUNICIPAL JOSÉ ARMANDO CORREIA

CONTRATO Nº 284/2022

LICITAÇÃO Nº 009-2022

RDO: 76

EFETIVO PESSOAL

Condições Climáticas:

Manhã: (1)

Tarde: (1)

Noite: ()

CATEGORIA

QTDE

SIMBOLOGIA

1- Tempo Bom 2 - Chuva cf cond. Trab. 3- Chuva sf cond. Trab.

MÃO DE OBRA INDIRETA

Gerente de Obra

Engenheiro

1

Tec. de Segurança

Aux Adm

Mestre de obra

Encarregado geral

1

Hh DO DIA

MÃO DE OBRA DIRETA

Topografo

Auxiliar de topografia

Pedreiro

8

Ajudante Geral

7

Calceiteiro

Carpinteiro

Operador de Motosserra

Motorista

Montador

Montador/Eletricista

Eletricista

Operador de Patrol

Operador de Escavadeira

Operador de Pá carregadeira

Motorista de caçamba

Pintor

Hh DO DIA

CONSIDERAÇÕES

RESUMO DO EFETIVO

EFETIVO DO DIA

17

JORNADA DE TRABALHO

Hh DO DIA

Hh ACUMULADO

OBSERVAÇÕES

EFETIVO EQUIPAMENTOS

TIPO

QTDE.

Veiculo Leve

2

Caminhão Munck

Caminhão Toco

1

Escavadeira

Pá carregadeira

Caçamba

Patrol

PC 200

Placa Vibratória

GERENTE DE OBRA:

FISCALIZAÇÃO:

Data: 21/02/2023

Data: 21/02/2023

IAGO R S BORBA
ENG. CIVIL - CREA/BA 051993251-0



RELATÓRIO DIÁRIO DE OBRA

Data						
S	T	Q	Q	S	S	D

CLIENTE: PREFEITURA MUNICIPAL DE SANTALUZ

OBJETO: REFORMA DA ESCOLA MUNICIPAL JOSÉ ARMANDO CORREIA

CONTRATO Nº 284/2022 LICITAÇÃO Nº 009-2022 RDO: 78

Condições Climáticas:

Manhã: (1) Tarde: (1) Noite: ()

SIMBOLOGIA

1- Tempo Bom 2 - Chuva c/ cond. Trab. 3- Chuva s/ cond. Trab.

EFETIVO PESSOAL

CATEGORIA QTDE

MÃO DE OBRA INDIRETA

Gerente de Obra	
Engenheiro	1
Tec. de Segurança	
Aux Adm	
Mestre de obra	
Encarregado geral	1

Hh DO DIA

MÃO DE OBRA DIRETA

Topografo	
Auxiliar de topografia	
Pedreiro	8
Ajudante Geral	7
Calceteiro	
Carpinteiro	
Operador de Motosserra	
Motorista	
Montador	
Montador/Eletricista	
Eletricista	
Operador de Patrol	
Operador de Escavadeira	
Operador de Pá carregadeira	
Motorista de caçamba	
Pintor	

Hh DO DIA

RESUMO DO EFETIVO

EFETIVO DO DIA	17
JORNADA DE TRABALHO	
Hh DO DIA	
Hh ACUMULADO	

EFETIVO EQUIPAMENTOS

TIPO	QTDE.
Veículo Leve	2
Caminhão Muncie	
Caminhão Toco	1
Escavadeira	
Pá carregadeira	
Caçamba	
Patrol	
PC 200	
Placa Vibratória	

ATERRO MANUAL DE VALAS COM AREIA PARA ATERRO E COMPACTAÇÃO MECANIZADA. AF_05/2016
 Demolição de pavimentação em paralelepípedo sem reaproveitamento
 TRANSPORTE COM CAMINHÃO BASCULANTE DE 6 M³, EM VIA URBANA PAVIMENTADA, DMT ATÉ 30 KM (UNIDADE: M3XKM), AF_07/2020
 TUBO, PVC, SOLDÁVEL, DN 25MM, INSTALADO EM RAMAL OU SUB-RAMAL DE ÁGUA - FORNECIMENTO E INSTALAÇÃO. AF_12/2014
 Tê 90º de pvc rígido soldável, marrom diâm = 25mm
 Ponto de esgoto com tubo de pvc rígido soldável de Ø 100 mm (vaso sanitário)
 TUBO PVC, SERIE NORMAL, ESGOTO PREDIAL, DN 40 MM, FORNECIDO E INSTALADO EM RAMAL DE DESCARGA OU RAMAL DE ESGOTO SANITÁRIO.

CONSIDERAÇÕES

OBSERVAÇÕES

GERENTE DE OBRA:

FISCALIZAÇÃO:

Data: 23/02/2023

Data: 23/02/2023

IAGO R S BORBA
 ENG. CIVIL - CREA/BA 051993251-0



RELATÓRIO DIÁRIO DE OBRA

Data					X				
	S	T	Q	Q	S	S	D		

CLIENTE: PREFEITURA MUNICIPAL DE SANTALUZ
OBJETO: REFORMA DA ESCOLA MUNICIPAL JOSÉ ARMANDO CORREIA
CONTRATO Nº 284/2022 LICITAÇÃO Nº 009-2022 RDO: 89
Condições Climáticas: Manhã: (1) Tarde: (1) Noite: ()
SIMBOLOGIA 1- Tempo Bom 2- Chuva c/ cond. Trab. 3- Chuva s/ cond. Trab.

EFETIVO PESSOAL
CATEGORIA QTDE

SERVIÇOS EXECUTADOS / OCORRÊNCIAS
ATERRO MANUAL DE VALAS COM AREIA PARA ATERRO E COMPACTAÇÃO MECANIZADA. AF_05/2016
Demolição de pavimentação em paralelepípedo sem reaproveitamento
TRANSPORTE COM CAMINHÃO BASCULANTE DE 6 M³, EM VIA URBANA PAVIMENTADA, DMT ATÉ 30 KM (UNIDADE: M3XKM). AF_07/2020
TUBO, PVC, SOLDÁVEL, DN 25MM, INSTALADO EM RAMAL OU SUB-RAMAL DE ÁGUA - FORNECIMENTO E INSTALAÇÃO. AF_12/2014
Tê 90° de pvc rígido soldável, marrom diâm = 25mm
Ponto de esgoto com tubo de pvc rígido soldável de Ø 100 mm (vaso sanitário)
TUBO PVC, SERIE NORMAL, ESGOTO PREDIAL, DN 40 MM, FORNECIDO E INSTALADO EM RAMAL DE DESCARGA OU RAMAL DE ESGOTO SANITÁRIO.

MÃO DE OBRA INDIRETA	
Gerente de Obra	
Engenheiro	1
Tec. de Segurança	
Aux Adm	
Mestre de obra	
Encarregado geral	1
Hh DO DIA	

MÃO DE OBRA DIRETA	
Topografo	
Auxiliar de topografia	
Pedreiro	8
Ajudante Geral	7
Calceteiro	
Carpinteiro	
Operador de Motosserra	
Motorista	
Montador	
Montador/Eletricista	
Eletricista	
Operador de Patrol	
Operador de Escavadeira	
Operador de Pá carregadeira	
Motorista de caçamba	
Pintor	
Hh DO DIA	

CONSIDERAÇÕES

RESUMO DO EFETIVO	
EFETIVO DO DIA	17
JORNADA DE TRABALHO	
Hh DO DIA	
Hh ACUMULADO	

OBSERVAÇÕES

EFETIVO EQUIPAMENTOS	
TIPO	QTDE.
Veiculo Leve	2
Caminhão Munck	
Caminhão Toco	1
Escavadeira	
Pá carregadeira	
Caçamba	
Patrol	
PC 200	
Placa Vibratória	

GERENTE DE OBRA:
Data: 24/02/2023

FISCALIZAÇÃO:
Data: 24/02/2023

IAGO R S BORBA
ENG. CIVIL - CREA/BA 051993251-0



RELATÓRIO DIÁRIO DE OBRA

Data								X
	S	T	Q	Q	S	S	D	

CLIENTE: PREFEITURA MUNICIPAL DE SANTALUZ
OBJETO: REFORMA DA ESCOLA MUNICIPAL JOSÉ ARMANDO CORREIA

CONTRATO Nº 284/2022 LICITAÇÃO Nº 009-2022 RDO: 80

Condições Climáticas: Manhã: (1) Tarde: (1) Noite: ()
SIMBOLOGIA 1- Tempo Bom 2 - Chuva cf cond. Trab. 3- Chuva sf cond. Trab.

EFETIVO PESSOAL

CATEGORIA QTDE

MÃO DE OBRA INDIRETA

Gerente de Obra	
Engenheiro	1
Tec. de Segurança	
Aux Adm	
Mestre de obra	
Encarregado geral	1

Hh DO DIA

MÃO DE OBRA DIRETA

Topografo	
Auxiliar de topografia	
Pedreiro	8
Ajudante Geral	7
Calceteiro	
Carpinteiro	
Operador de Motosserra	
Motorista	
Montador	
Montador/Eletricista	
Eletricista	
Operador de Patrol	
Operador de Escavadeira	
Operador de Pá carregadeira	
Motorista de caçamba	
Pintor	

Hh DO DIA

RESUMO DO EFETIVO

EFETIVO DO DIA	17
JORNADA DE TRABALHO	
Hh DO DIA	
Hh ACUMULADO	

EFETIVO EQUIPAMENTOS

TIPO	QTDE.
Veículo Leve	2
Caminhão Munck	
Caminhão Toco	1
Escavadeira	
Pá carregadeira	
Caçamba	
Patrol	
PC 200	
Placa Vibratória	

CONSIDERAÇÕES

OBSERVAÇÕES

FINAL DE SEMANA - SEM SERVIÇO

GERENTE DE OBRA:

Data: 25/02/2023

FISCALIZAÇÃO:

Data: 25/02/2023

IAGO R S BORBA
ENG. CIVIL - CREA/BA 051993251-0



RELATÓRIO DIÁRIO DE OBRA

CLIENTE: PREFEITURA MUNICIPAL DE SANTALUZ

OBJETO: REFORMA DA ESCOLA MUNICIPAL JOSÉ ARMANDO CORREIA

CONTRATO Nº 284/2022

LICITAÇÃO Nº 009-2022

RDO: 83

Condições Climáticas:

Manhã: (1)

Tarde: (1)

Noite: ()

SIMBOLOGIA

1- Tempo Bom 2- Chuva c/ cond. Trab. 3- Chuva s/ cond. Trab.

Data

x									
S	T	Q	Q	S	S	D			

EFETIVO PESSOAL

CATEGORIA QTDE

MÃO DE OBRA INDIRETA

Gerente de Obra	
Engenheiro	1
Tec. de Segurança	
Aux Adm	
Mestre de obra	
Encarregado geral	1

Hh DO DIA

MÃO DE OBRA DIRETA

Topografo	
Auxiliar de topografia	
Pedreiro	8
Ajudante Geral	7
Calceteiro	
Carpinteiro	
Operador de Motosserra	
Motorista	
Montador	
Montador/Eletricista	
Eletricista	
Operador de Patrol	
Operador de Escavadeira	
Operador de Pá carregadeira	
Motorista de caçamba	
Pintor	

Hh DO DIA

CONSIDERAÇÕES

RESUMO DO EFETIVO

EFETIVO DO DIA	17
JORNADA DE TRABALHO	
Hh DO DIA	
Hh ACUMULADO	

OBSERVAÇÕES

EFETIVO EQUIPAMENTOS

TIPO	QTDE.
Veiculo Leve	2
Caminhão Munck	
Caminhão Toco	1
Escavadeira	
Pá carregadeira	
Caçamba	
Patrol	
PC 200	
Placa Vibratória	

GERENTE DE OBRA:

FISCALIZAÇÃO:

Data: 28/02/2023

Data: 28/02/2023

IAGO R S BORBA
ENG. CIVIL - CREA/BA 051993251-0

MINISTÉRIO DO TRABALHO E EMPREGO - MTE
GFIP - SEFIP 8.40 (23/08/2022) TABELAS 44.0 (25/01/2022)

MINISTÉRIO DA FAZENDA - MF

DATA: 02/03/2023
HORA: 16:22:38
PÁG: 0001/0009

RELAÇÃO DOS TRABALHADORES CONSTANTES NO ARQUIVO SEFIP
MODALIDADE : "BRANCO"-RECOLHIMENTO AO FGTS E DECLARAÇÃO À PREVIDÊNCIA

858000000020 022301802301 307674180824 145016500012

EMPRESA: START SOLUCOES INTEGRADAS EIRELI
COMP: 02/2023 COD REC: 150 COD GPS: 2100
TOMADOR/OBRA: MUNICIPIO DE SANTALUZ

FPAS: 507

OUTRAS ENT:

SIMPLES: 1

RAT: 3,0

INSCRIÇÃO: 21.450.165/0001-35
FAP: 1,00 RAT AJUSTADO: 3,00
INSCRIÇÃO: 13.807.870/0001-19

NOME TRABALHADOR
REM SEM 13° SAL

REM 13°SAL

PIS/PASEP/CI
BASE CÂL 13°SAL PREV SOC
BASE CÂL PREV SOCIAL

ADMISSÃO CAT OCOR
CONTRIB SEG DEVIDA

DATA/COD MOVIMENTAÇÃO
DEPÓSITO

CBO
JAM

EGSON SENA MARQUES	697,75	0,00	160.22343.57-8	0,00	14/02/2023	01	55,82	07170
JOSE CRISPIM DE OLIVEIRA SANTOS	702,16	0,00	203.16005.86-4	0,00	14/02/2023	01	56,17	07170
UBIRAJARA SANTOS	1.127,97	0,00	126.47432.04-1	0,00	14/02/2023	01	90,24	07152
								0,00

TOTALS DA EMPRESA/TOMADOR
2.527,88

0,00

0,00

189,58

202,23

0,00

MINISTÉRIO DO TRABALHO E EMPREGO - MTE
 GFIP - SEFIP 8.40 (23/08/2022) TABELAS 44.0 (25/01/2022)

MINISTÉRIO DA FAZENDA - MF

DATA: 02/03/2023
 HORA: 16:22:38
 PÁG : 0002/0009

RELAÇÃO DOS TRABALHADORES CONSTANTES NO ARQUIVO SEFIP
 RESUMO DO FECHAMENTO - TOMADOR DE SERVIÇOS/OBRA
 MODALIDADE : "BRANCO"-RECOLHIMENTO AO FGTS E DECLARAÇÃO À PREVIDÊNCIA

858000000020 022301802301 307674180824 145016500012

EMPRESA: START SOLUCOES INTEGRADAS EIRELI
 COMP: 02/2023 COD REC: 150 COD GPS: 2100
 TOMADOR/OBRA: MUNICIPIO DE SANTALUZ
 LOGRADOURO: TV SAO JOSE 55 GALPAO 04
 CIDADE: ESPLANADA

UF: BA CEP: 48370-000
 BAIRRO: TIMBO
 FPAS: 507 OUTRAS ENT: N° DE CONTROLE: MgqbsYkQcDp0000-6

N° ARQUIVO: 0aWS1511A090000-2
 INSCRIÇÃO: 21.450.165/0001-35
 FAP: 1.00 RAT AJUSTADO: 3.00
 INSCRIÇÃO: 13.807.870/0001-19
 CNAE PREPONDERANTE: 4120400
 CNAE: 4120400

CAT	QUANT	REMUNERAÇÃO SEM 13°	REMUNERAÇÃO 13°	BASE CÂL PREV SOC	BASE CÂL 13° PREV SOC
01	3	2.527,88	0,00	2.527,88	0,00
TOTAIS:	3	2.527,88	0,00	2.527,88	0,00

RESUMO DAS INFORMAÇÕES À PREVIDÊNCIA SOCIAL CONSTANTES NO ARQUIVO SEFIP
TOMADOR DE SERVIÇOS/OBRA

EMPRESA: START SOLUCOES INTEGRADAS EIRELI
COMP: 02/2023 COD REC:150 COD GPS: 2100 FPAS: 507 OUTRAS ENT: SIMPLES: 1 RAT: 3.0
TOMADOR/OBRA: MUNICIPIO DE SANTALUZ N° DE CONTROLE: MgcbsyKQcQp0000-6 INSCRIÇÃO: 21.450.165/0001-35
FAP: 1.00 RAT AJUSTADO: 3.00
LOGRADOURO: TV SAO JOSE 55 GALPAO 04 N° ARQUIVO: OawS1511A0g0000-2
CIDADE: ESPLANADA UF: BA CEP: 48370-000 BAIRRO: TIMBO TELEFONE: 0071 9642 1002 INSCRIÇÃO: 13.807.870/0001-19
CNAE PREPONDERANTE: 4120400
CNAE: 4120400

VALOR DEV PREV SOC CALCULADO SEFIP: 711.16 CONTRIB SEGURADOS - DEVIDA: 189.58
SALÁRIO FAMÍLIA: 59.82 RECETA EVENTO DESP/PATROCÍNIO: 0.00
SALÁRIO MATERNIDADE: 0.00 PERC DE ISENÇÃO DE FILANTROPIA: 0.00
VALORES PAGOS COOP TRABALHO - SEM ADICIONAL: 0.00
VALORES PAGOS COOP TRABALHO - ADIC. 15 ANOS: 0.00
VALORES PAGOS COOP TRABALHO - ADIC. 13° SALÁRIO MATERNIDADE: 0.00
VALORES PAGOS COOP TRABALHO - ADIC. 20 ANOS: 0.00
VALORES PAGOS COOP TRABALHO - ADIC. 25 ANOS: 0.00
VALORES PAGOS COOP TRABALHO - ADIC. 25 ANOS: 0.00
VALOR DAS FATURAS EMITIDAS PARA O TOMADOR: 0.00

COMPENSAÇÃO PERÍODO INICIAL: VALOR PERÍODO FINAL: VALOR SOLICITADO: 0.00
VALOR ABATIDO: 0.00 VALOR A COMPENSAR: 0.00 VALOR EXCEDENTE AO LIMITE DOS 30%: 0.00

RETENÇÃO (LEI 9.711/98) VALOR ABATIDO PELO SEFIP: 0.00 VALOR A COMPENSAR/RESTITUIR: 0.00
VALOR INFORMADO: 0.00

BASE DE CÁLCULO APOSENTADORIA ESPECIAL/OCCORRÊNCIA 20 ANOS: 0.00
15 ANOS: 0.00
QUANTIDADE: 0 QUANTIDADE: 0 QUANTIDADE: 25 ANOS: 0.00
QUANTIDADE: 0 QUANTIDADE: 0 QUANTIDADE: 0

QUANTIDADE DE MOVIMENTAÇÕES / CÓDIGOS

H :	0	I1:	0	I2:	0	I3:	0	I4:	0	I5:	0	J :	0	K :	0	L :	0	M :	0
N1:	0	N2:	0	N3:	0	O1:	0	O2:	0	O3:	0	P1:	0	P2:	0	P3:	0	Q1:	0
Q2:	0	Q3:	0	Q4:	0	Q5:	0	Q6:	0	Q7:	0	R :	0	R1:	0	S2:	0	S3:	0
T1:	0	T2:	0	U1:	0	U2:	0	U3:	0	V3:	0	W :	0	X :	0	X1:	0	Y :	0
Z1:	0	Z2:	0	Z3:	0	Z4:	0	Z5:	0	Z6:	0	Z6:	0	Z6:	0	Z6:	0	Z6:	0

MINISTÉRIO DO TRABALHO E EMPREGO - MTE
GFIP - SEFIP 8.40 (23/08/2022) TABELAS 44.0 (25/01/2022)

MINISTÉRIO DA FAZENDA - MF

RELAÇÃO DOS TRABALHADORES CONSTANTES NO ARQUIVO SEFIP
MODALIDADE : 1-DECLARAÇÃO AO FGTS E À PREVIDÊNCIA

DATA: 02/03/2023
HORA: 16:22:38
PÁG : 0004/0009

EMPRESA: START SOLUCOES INTEGRADAS EIRELI
COMP: 02/2023 COD REC: 150 COD GPS: 2100
TOMADOR/OBRA: START SOLUCOES INTEGRADAS EIRELI

FPAS: 507 OUTRAS ENT: SIMPLERS: 1

RAT: 3.0

INSCRIÇÃO: 21.450.165/0001-35
FAP: 1.00 RAT AJUSTADO: 3.00
INSCRIÇÃO: 21.450.165/0001-35

NOME TRABALHADOR
REM SEM 13° SAL
REM 13° SAL
BASE CÁL 13° SAL PREV SOC
BASE CÁL PREV SOCIAL
PIS/PASEP/CI
CONTRIB SEG DEVIDA
ADMISSÃO CAT OCOR
DATA/COD MOVIMENTAÇÃO
DEPÓSITO
CBO
JAM

RODRIGO CAVALCANTI OLIVEIRA
4.000,00
0,00
131.05108.08-3
0,00
07/06/1980
440,00
11
0,00
01414
0,00

TOTALS DA EMPRESA/TOMADOR

4.000,00

0,00

440,00

0,00

0,00

RELAÇÃO DOS TRABALHADORES CONSTANTES NO ARQUIVO SEFIP
 RESUMO DO FECHAMENTO - TOMADOR DE SERVIÇOS/OBRA
 MODALIDADE : 1-DECLARAÇÃO AO FGTS E À PREVIDÊNCIA

EMPRESA: START SOLUCOES INTEGRADAS EIRELI
 COMP: 02/2023 COD REC: 150 COD GPS: 2100 FPGAS: 507 OUTRAS ENT: SIMPLES: 1 RAT: 3.0
 TOMADOR/OBRA: START SOLUCOES INTEGRADAS EIRELI N° DE CONTROLE: NDSIRDDOONCUCU0000-2
 LOGRADOURO: TV SAO JOSE 55 GALPAO 04 UF: BA CEP: 48370-000 BAIRRO: TIMBO
 CIDADE: ESPLANADA

CAT	QUANT	REMUNERAÇÃO SEM 13°	REMUNERAÇÃO 13°	BASE CÁL PREV SOC	BASE CÁL 13° PREV SOC
11	1	4.000,00	0,00	4.000,00	0,00
TOTAIS:	1	4.000,00	0,00	4.000,00	0,00

N° ARQUIVO: 0aWS1511A0G0000-2
 INSCRIÇÃO: 21.450.165/0001-35
 FAP: 1.00 RAT AJUSTADO: 3.00
 INSCRIÇÃO: 21.450.165/0001-35
 CNAE PREPONDERANTE: 4120400
 CNAE: 4120400

RESUMO DAS INFORMAÇÕES À PREVIDÊNCIA SOCIAL CONSTANTES NO ARQUIVO SEFIP
 TOMADOR DE SERVIÇOS/OBRA

EMPRESA: START SOLUCOES INTEGRADAS EIRELI
 COMP: 02/2023 COD REC: 150 COD GPS: 2100 FPAS: 507 OUTRAS ENT: SIMPLES: 1 RAT: 3.0
 TOMADOR/OBRA: START SOLUCOES INTEGRADAS EIRELI Nº DE CONTROLE: NDS1R00NCU0000-2
 LOGRADOURO: TV SAO JOSE 55 GALPAO 04 Nº DE CONTROLE: NDS1R00NCU0000-2
 CIDADE: ESPLANADA UF: BA CEP: 48370-000 TELEFONE: 0071 9642 1002
 BAIRRO: TIMBO CNAE PRÉPONDERANTE: 4120400
 CNAE: 4120400

VALOR DEV PREV SOC CALCULADO SEFIP: 1.240.00 CONTRIB SEGURADOS - DEVIDA: 440.00
 SALÁRIO FAMILIA: 0.00 RECEITA EVENTO DESP/PATROCÍNIO: 0.00
 SALÁRIO MATERNIDADE: 0.00 PERC DE ISENÇÃO DE FILANTROPIA: 0.00
 VALORES PAGOS COOP TRABALHO - SEM ADICIONAL: 0.00 13º SALÁRIO MATERNIDADE: 0.00
 VALORES PAGOS COOP TRABALHO - ADIC. 15 ANOS: 0.00 COM PRODUÇÃO PJ: 0.00
 VALORES PAGOS COOP TRABALHO - ADIC. 20 ANOS: 0.00 COM PRODUÇÃO PF: 0.00
 VALORES PAGOS COOP TRABALHO - ADIC. 25 ANOS: 0.00 VALOR DAS FATURAS EMITIDAS PARA O TOMADOR: 0.00

COMPENSAÇÃO PERÍODO INICIAL: 0.00 VALOR A COMPENSAR: VALOR SOLICITADO: 0.00
 VALOR ABATIDO: 0.00 VALOR A COMPENSAR: 0.00 VALOR EXCEDENTE AO LIMITE DOS 30%: 0.00

RETENÇÃO (LEI 9.711/98) 0.00 VALOR ABATIDO PELO SEFIP: 0.00 VALOR A COMPENSAR/RESTITUIR: 0.00
 VALOR INFORMADO: 0.00

BASE DE CÁLCULO APOSENTADORIA ESPECIAL/OCCORRÊNCIA 20 ANOS: 0.00 25 ANOS: 0.00
 15 ANOS: 0.00
 QUANTIDADE: 0 QUANTIDADE: 0 QUANTIDADE: 0

QUANTIDADE DE MOVIMENTAÇÕES / CÓDIGOS

H :	0	I1 :	0	I2 :	0	I3 :	0	I4 :	0	I5 :	0	J :	0	K :	0	L :	0	M :	0
N1 :	0	N2 :	0	N3 :	0	O1 :	0	O2 :	0	O3 :	0	P1 :	0	P2 :	0	P3 :	0	Q1 :	0
Q2 :	0	Q3 :	0	Q4 :	0	Q5 :	0	Q6 :	0	Q7 :	0	R :	0	R1 :	0	S2 :	0	S3 :	0
T1 :	0	T2 :	0	U1 :	0	U2 :	0	U3 :	0	V3 :	0	W :	0	X :	0	X1 :	0	Y :	0
Z1 :	0	Z2 :	0	Z3 :	0	Z4 :	0	Z5 :	0	Z6 :	0	Z6 :	0	X :	0	X1 :	0	Y :	0

RELACÃO DOS TRABALHADORES CONSTANTES NO ARQUIVO SEFIP
 RESUMO DO FECHAMENTO - EMPRESA

EMPRESA: START SOLUCOES INTEGRADAS EIRELI N° DE CONTROLE: ICFLA2UVJW300000-0
 COMP: 02/2023 COD REC: 150 COD GPS: 2100 FPAS: 507 OUTRAS ENT: SIMPLER: 1 RAT: 3.0
 TOMADOR/OBRA: LOGRADOURO: TV SAO JOSE 55 GALPAO 04 BAIRRO: TIMBO
 CIDADE: ESPLANADA UF: BA CEP: 48370-000 CNAE PREPONDERANTE: 4120400
 CNAE: 4120400

CAT	QUANT	REMUNERACÃO SEM 13°	REMUNERACÃO 13°	BASE CÁL PREV SOC	BASE CÁL 13° PREV SOC
01	3	2.527,88	0,00	2.527,88	0,00
11	1	4.000,00	0,00	4.000,00	0,00
TOTAIS:	4	6.527,88	0,00	6.527,88	0,00

MINISTÉRIO DO TRABALHO E EMPREGO - MTE
GFIP - SEFIP 8.40 (23/08/2022) TABELAS 44.0 (25/01/2022)

MINISTÉRIO DA FAZENDA - MF

DATA: 02/03/2023
HORA: 16:22:38
PÁG : 0008/0009

RELAÇÃO DOS TRABALHADORES CONSTANTES NO ARQUIVO SEFIP
RESUMO DO FECHAMENTO - EMPRESA
FGTS

EMPRESA: START SOLUCOES INTEGRADAS EIRELI N° DE CONTROLE: ICFLA2UVJW30000-0
COMP: 02/2023 COD REC: 150 COD GPS: 2100 FPPAS: 507 OUTRAS ENT: SIMPLES: 1 RAT: 3.0
TOMADOR/OBRA: N° ARQUIVO: 0aW51511A090000-2
INSCRIÇÃO: 21.450.165/0001-35
FAP: 1.00 RAT AJUSTADO: 3.00
INSCRIÇÃO:
LOGRADOURO: TV SAO JOSE 55 GALPAO 04 BAIRRO: TIMBO
CIDADE: ESPLANADA UF: BA CEP: 48370-000
CNAE PREPONDERANTE: 4120400
CNAE: 4120400

MODALIDADE : "Branco"-RECOLHIMENTO AO FGTS E DECLARAÇÃO À PREVIDÊNCIA

	FGTS - 8%
REMUNERAÇÃO SEM 13° SALÁRIO	2.527,88
REMUNERAÇÃO 13° SALÁRIO	0,00
QUANTIDADE TRABALHADORES	3

MODALIDADE : 1-DECLARAÇÃO AO FGTS E À PREVIDÊNCIA

	FGTS - 8%
REMUNERAÇÃO SEM 13° SALÁRIO	0,00
REMUNERAÇÃO 13° SALÁRIO	0,00
QUANTIDADE TRABALHADORES	0

VALORES DO FGTS	ENCARGOS FGTS	CONTRIB SOCIAL	ENCARGOS CONTRIB SOCIAL	TOTAL RECOLHER
202,23	0,00	0,00	0,00	202,23

DATA DE RECOLHIMENTO ATÉ 07/03/2023

MINISTÉRIO DO TRABALHO E EMPREGO - MTE
 GFIP - SEFIP 8.40 (23/08/2022) TABELAS 44.0 (25/01/2022)

MINISTÉRIO DA FAZENDA - MF

RESUMO DAS INFORMAÇÕES À PREVIDÊNCIA SOCIAL CONSTANTES NO ARQUIVO SEFIP
 EMPRESA

DATA: 02/03/2023
 HORA: 16:22:38
 PÁG: 0009/0009

EMPRESA: START SOLUCOES INTEGRADAS EIRELI
 COMP: 02/2023 COD REC: 150 COD GPS: 2100 N° DE CONTROLE: ICFILA2UvjW30000-0
 TOMADOR/OBRA: FPPAS: 507 OUTRAS ENT: SIMPLES: 1 RAT: 3.0
 INSCRIÇÃO: 21.450.165/0001-35
 FAP: 1.00 RAT AJUSTADO: 3.00
 INSCRIÇÃO:

LOGRADURO: TV SAO JOSE 55 GALPAO 04 BAIRRO: TIMBO
 CIDADE: ESPLANADA UF: BA CEP: 48370-000 TELEFONE: 0071 9642 1002
 CNAE PREPONDERANTE: 4120400
 CNAE: 4120400

VALOR DEV PREV SOC CALCULADO SEFIP: 1.951.16 CONTRIB SEGURADOS - DEVIDA: 629.58
 SALÁRIO FAMÍLIA: 59.82 RECEITA EVENTO DESP/PATROCÍNIO: 0.00
 SALÁRIO MATERNIDADE: 0.00 PERC DE ISENÇÃO DE FILANTROPIA: 0.00
 VALORES PAGOS COOP TRABALHO - SEM ADICIONAL: 0.00
 VALORES PAGOS COOP TRABALHO - ADIC. 15 ANOS: 0.00
 VALORES PAGOS COOP TRABALHO - ADIC. 20 ANOS: 0.00
 VALORES PAGOS COOP TRABALHO - ADIC. 25 ANOS: 0.00
 VALORES PAGOS COOP TRABALHO - ADIC. 25 ANOS: 0.00
 VALOR DAS FATURAS EMITIDAS PARA O TOMADOR: 0.00

COMPENSAÇÃO PERÍODO INICIAL: 0.00 VALOR A COMPENSAR: VALOR SOLICITADO: 0.00
 VALOR ABATIDO: PERÍODO FINAL: 0.00 VALOR EXCEDENTE AO LIMITE DOS 30%: 0.00

RETENÇÃO (LEI 9.711/98) 0.00 VALOR ABATIDO PELO SEFIP: 0.00 VALOR A COMPENSAR/RESTITUIR: 0.00
 VALOR INFORMADO: 0.00

BASE DE CÁLCULO APOSENTADORIA ESPECIAL/OCCORRÊNCIA 20 ANOS: 0.00
 15 ANOS: 0.00
 QUANTIDADE: 0 QUANTIDADE: 25 ANOS: 0.00
 QUANTIDADE: 0 QUANTIDADE: 0

QUANTIDADE DE MOVIMENTAÇÕES / CÓDIGOS

H :	0	I1 :	0	I2 :	0	I3 :	0	I4 :	0	I5 :	0	J :	0	K :	0	L :	0	M :	0
N1 :	0	N2 :	0	N3 :	0	O1 :	0	O2 :	0	O3 :	0	P1 :	0	P2 :	0	P3 :	0	Q1 :	0
Q2 :	0	Q3 :	0	Q4 :	0	Q5 :	0	Q6 :	0	Q7 :	0	R :	0	R1 :	0	R2 :	0	S1 :	0
T1 :	0	T2 :	0	U1 :	0	U2 :	0	U3 :	0	V3 :	0	W :	0	X :	0	X1 :	0	Y :	0
Z1 :	0	Z2 :	0	Z3 :	0	Z4 :	0	Z5 :	0	Z6 :	0	Z6 :	0	X :	0	X1 :	0	Y :	0

RELATÓRIO ANALÍTICO DE GPS

COMPETÊNCIA: 02/2023

EMPRESA	EMPRESA	OUTRAS ENT	INSCRIÇÃO	OUTRAS ENTIDADES	COD PAGTO	FPAS
VALORES: SEGURADOS	EMPRESA	OUTRAS ENT	DED FPAS VALOR DA RETENÇÃO	JUROS/MULTA	TOTAL	REMBOLSO
START SOLUCOES INTEGRADAS EIRELI	EIRELI	0,00	21.450.165/0001-35	0000	2100	507
629,58	1.381,40	0,00	59,82	0,00	1.951,16	0,00

FGTS - FUNDO DE GARANTIA DO TEMPO DE SERVIÇO

GFIP - SEFIP 8.40 (23/08/2022)

RELATÓRIO ANALÍTICO DA GRF

DATA: 02/03/2023
HORA: 16:22:38
PÁG: 001/001

EMPRESA: START SOLUCOES INTEGRADAS EIRELI
COMPETÊNCIA: 02/2023

CÓD REC: 150

FPAS: 507

INSCRIÇÃO: 21.450.165/0001-35
SIMPLES: 1

	FGTS - 8%
QTDDE TRABALHADORES	3
REMUNERAÇÃO	2.527,88
DEPÓSITO	202,23
ENCARGOS FGTS	0,00
CONTRIB SOCIAL	0,00
ENCARGOS CONTRIB SOC	0,00
TOTAL A RECOLHER	202,23

VALIDADE DO CÁLCULO: até 07/03/2023

RELATÓRIO PARA SIMPLES CONFERÊNCIA, NÃO É VÁLIDO PARA QUITAÇÃO.
A(S) GRF(S), PARA FINS DE QUITAÇÃO, SERÁ(ÃO) IMPRESSA(S) SOMENTE APÓS TRANSMISSÃO DO ARQUIVO VALIDADO PELO CONECTIVIDADE SOCIAL.

EMPRESA: START SOLUCOES INTEGRADAS EIRELI
 FPA5: 507 OUTRAS ENTIDADES: 0000 SIMPLES: 1 ALIQ RAT: 3,0 FAP: 1,00 RAT AJUSTADO: 3,00 COD REC: 150 COMP: 02/2023
 TOMADOR/OBRA : MUNICIPIO DE SANTALUZ
 LOGRADOURO
 PC CORONEL JOSE LEITAO 05 TERREO
 INSCRIÇÃO: 21.450.165/0001-35
 INSCRIÇÃO: 13.807.870/0001-19
 BAIRRO
 CENTRO
 CIDADE
 SANTALUZ
 N° ARQUIVO: 0aWS1511AQg0000-2
 N° CONTROLE: ICFLA2UVJW30000-0
 N° CONTROLE: MgqbsYkQcQdp00000-6
 CEP
 48880000
 UF
 BA
 MODALIDADE : "Branco"-Recolhimento ao FGTS e Declaração à Previdência

VALORES PREVIDÊNCIA

REM SEM 13° SALÁRIO	2.527,88	REM SEM 13° SALÁRIO	2.527,88
REM BASE CALC 13° SAL	0,00	REM 13° SALÁRIO	0,00

VALORES FGTS - 8%

TOTAL TRABALHADORES	3	TOTAL TRABALHADORES	3
---------------------	---	---------------------	---

TOTAIS DO TOMADOR

VALORES PREVIDÊNCIA

REM SEM 13° SALÁRIO	2.527,88	REM SEM 13° SALÁRIO	2.527,88
REM BASE CALC 13° SAL	0,00	REM 13° SALÁRIO	0,00
CONTR SEGURADOS DEVIDA	189,58	DEPÓSITO	202,23
VAL DEVIDO PREV SOC	711,16	ENCARGOS FGTS	0,00
		CONTRIB SOCIAL	0,00
		ENCARGOS CONTRIB SOC	0,00
TOTAL TRABALHADORES	3	TOTAL TRABALHADORES	3

EMPRESA: START SOLUCOES INTEGRADAS EIRELI INSCRIÇÃO: 21.450.165/0001-35 N° ARQUIVO: 0aWS1511A0g00000-2
 FPAS: 507 OUTRAS ENTIDADES: 0000 SIMPLES: 1 ALIQ RAT: 3,0 FAP: 1,00 RAT AJUSTADO: 3,00 N° CONTROLE: ICFIA2Uvjw30000-0
 TOMADOR/OBRA : START SOLUCOES INTEGRADAS EIRELI INSCRIÇÃO: 21.450.165/0001-35 N° CONTROLE: 150 COMP: 02/2023
 LOGRADOURO BAIRRO CIDADE N° CONTROLE: NDS1Rd00NCU00000-2
 TV SÃO JOSE 55 GALPÃO 04 TIMBO ESPLANADA CEP 48370000 UF BA

VALORES PREVIDÊNCIA

REM SEM 13° SALÁRIO 4.000,00
 REM BASE CALC 13° SAL 0,00

VALORES FGTS - 8%

REM SEM 13° SALÁRIO 0,00
 REM 13° SALÁRIO 0,00
 DEPOSITO 0,00
 ENCARGOS FGTS 0,00
 CONTRIB SOCIAL 0,00
 ENCARGOS CONTRIB SOC 0,00
 TOTAL TRABALHADORES 0

TOTAL TRABALHADORES 1

TOTAIS DO TOMADOR

VALORES PREVIDÊNCIA

REM SEM 13° SALÁRIO 4.000,00
 REM BASE CALC 13° SAL 0,00
 CONTR SEGURADOS DEVIDA 440,00
 VAL DEVIDO PREV SOC 1.240,00

VALORES FGTS - 8%

REM SEM 13° SALÁRIO 0,00
 REM 13° SALÁRIO 0,00
 DEPOSITO 0,00
 ENCARGOS FGTS 0,00
 CONTRIB SOCIAL 0,00
 ENCARGOS CONTRIB SOC 0,00
 TOTAL TRABALHADORES 0

TOTAL TRABALHADORES 1

RESUMO - RELAÇÃO DE TOMADOR/OBRA - RET

858000000020 022301802301 307674180824 145016500012

EMPRESA: START SOLUCOES INTEGRADAS EIRELI INSCRIÇÃO: 21.450.165/0001-35 N° ARQUIVO: 04WS1511A0900000-2
FPAS: 507 OUTRAS ENTIDADES: 0000 SIMPLES: 1 ALIQ RAT: 3,0 FAP: 1,00 RAT AJUSTADO: 3,00 COD REC: 150 COMP: 02/2023
N° CONTROLE: ICFLA2UVJW300000-0

TOTAIS DA EMPRESA		VALORES PREVIDÊNCIA		VALORES FGTS - 8%	
REM SEM 13° SALÁRIO	6.527,88	REM SEM 13° SALÁRIO	2.527,88		
REM BASE CALC 13° SAL	0,00	REM 13° SALÁRIO	0,00		
CONTR SEGURADOS DEVIDA	629,58	DEPÓSITO	202,23		
VAL DEVIDO PREV SOC	1.951,16	ENCARGOS FGTS	0,00		
		CONTRIB SOCIAL	0,00		
		ENCARGOS CONTRIB SOC	0,00		
TOTAL TRABALHADORES	4	TOTAL TRABALHADORES	3		

TOTAL A RECOLHER 202,23

[Voltar](#)[Imprimir](#)**Certificado de Regularidade do
FGTS - CRF**

Inscrição: 21.450.165/0001-35
Razão Social: START SOLUCOES SERVICOS DE ENGENHARIA LTDA
Endereço: TV SAO JOSE II 55 GALPAO 04 / TIMBO / ESPLANADA / BA / 48370-000

A Caixa Econômica Federal, no uso da atribuição que lhe confere o Art. 7, da Lei 8.036, de 11 de maio de 1990, certifica que, nesta data, a empresa acima identificada encontra-se em situação regular perante o Fundo de Garantia do Tempo de Serviço - FGTS.

O presente Certificado não servirá de prova contra cobrança de quaisquer débitos referentes a contribuições e/ou encargos devidos, decorrentes das obrigações com o FGTS.

Validade: 22/02/2023 a 23/03/2023

Certificação Número: 2023022202580923401440

Informação obtida em 01/03/2023 09:57:42

A utilização deste Certificado para os fins previstos em Lei esta condicionada a verificação de autenticidade no site da Caixa: www.caixa.gov.br

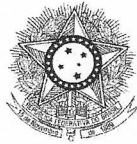

PODER JUDICIÁRIO
JUSTIÇA DO TRABALHO

CERTIDÃO NEGATIVA DE DÉBITOS TRABALHISTAS

Nome: START SOLUCOES INTEGRADAS LTDA (MATRIZ E FILIAIS)

CNPJ: 21.450.165/0001-35

Certidão n°: 4855330/2023

Expedição: 02/02/2023, às 11:46:35

Validade: 01/08/2023 - 180 (cento e oitenta) dias, contados da data de sua expedição.

Certifica-se que **START SOLUCOES INTEGRADAS LTDA (MATRIZ E FILIAIS)**, inscrito(a) no CNPJ sob o n° **21.450.165/0001-35**, **NÃO CONSTA** como inadimplente no Banco Nacional de Devedores Trabalhistas.

Certidão emitida com base nos arts. 642-A e 883-A da Consolidação das Leis do Trabalho, acrescentados pelas Leis ns.º 12.440/2011 e 13.467/2017, e no Ato 01/2022 da CGJT, de 21 de janeiro de 2022. Os dados constantes desta Certidão são de responsabilidade dos Tribunais do Trabalho.

No caso de pessoa jurídica, a Certidão atesta a empresa em relação a todos os seus estabelecimentos, agências ou filiais.

A aceitação desta certidão condiciona-se à verificação de sua autenticidade no portal do Tribunal Superior do Trabalho na Internet (<http://www.tst.jus.br>).

Certidão emitida gratuitamente.

INFORMAÇÃO IMPORTANTE

Do Banco Nacional de Devedores Trabalhistas constam os dados necessários à identificação das pessoas naturais e jurídicas inadimplentes perante a Justiça do Trabalho quanto às obrigações estabelecidas em sentença condenatória transitada em julgado ou em acordos judiciais trabalhistas, inclusive no concernente aos recolhimentos previdenciários, a honorários, a custas, a emolumentos ou a recolhimentos determinados em lei; ou decorrentes de execução de acordos firmados perante o Ministério Público do Trabalho, Comissão de Conciliação Prévia ou demais títulos que, por disposição legal, contiver força executiva.



MINISTÉRIO DA FAZENDA
Secretaria da Receita Federal do Brasil
Procuradoria-Geral da Fazenda Nacional

CERTIDÃO NEGATIVA DE DÉBITOS RELATIVOS AOS TRIBUTOS FEDERAIS E À DÍVIDA ATIVA DA UNIÃO

Nome: START SOLUCOES INTEGRADAS LTDA
CNPJ: 21.450.165/0001-35

Ressalvado o direito de a Fazenda Nacional cobrar e inscrever quaisquer dívidas de responsabilidade do sujeito passivo acima identificado que vierem a ser apuradas, é certificado que não constam pendências em seu nome, relativas a créditos tributários administrados pela Secretaria da Receita Federal do Brasil (RFB) e a inscrições em Dívida Ativa da União (DAU) junto à Procuradoria-Geral da Fazenda Nacional (PGFN).

Esta certidão é válida para o estabelecimento matriz e suas filiais e, no caso de ente federativo, para todos os órgãos e fundos públicos da administração direta a ele vinculados. Refere-se à situação do sujeito passivo no âmbito da RFB e da PGFN e abrange inclusive as contribuições sociais previstas nas alíneas 'a' a 'd' do parágrafo único do art. 11 da Lei nº 8.212, de 24 de julho de 1991.

A aceitação desta certidão está condicionada à verificação de sua autenticidade na Internet, nos endereços <<http://rfb.gov.br>> ou <<http://www.pgfn.gov.br>>.

Certidão emitida gratuitamente com base na Portaria Conjunta RFB/PGFN nº 1.751, de 2/10/2014. Emitida às 11:43:53 do dia 02/02/2023 <hora e data de Brasília>.

Válida até 01/08/2023.

Código de controle da certidão: **A914.2272.8255.4C1B**

Qualquer rasura ou emenda invalidará este documento.



Certidão Negativa de Débitos Tributários

(Emitida para os efeitos dos arts. 113 e 114 da Lei 3.956 de 11 de dezembro de 1981 - Código Tributário do Estado da Bahia)

Certidão N°: 20231270315

RAZÃO SOCIAL	
START SOLUCOES INTEGRADAS LTDA	
INSCRIÇÃO ESTADUAL	CNPJ
121.094.436 - BAIXADO	21.450.165/0001-35

Fica certificado que não constam, até a presente data, pendências de responsabilidade da pessoa física ou jurídica acima identificada, relativas aos tributos administrados por esta Secretaria.

Esta certidão engloba todos os seus estabelecimentos quanto à inexistência de débitos, inclusive os inscritos na Dívida Ativa, de competência da Procuradoria Geral do Estado, ressalvado o direito da Fazenda Pública do Estado da Bahia cobrar quaisquer débitos que vierem a ser apurados posteriormente.

Emitida em 01/03/2023, conforme Portaria nº 918/99, sendo válida por 60 dias, contados a partir da data de sua emissão.

A AUTENTICIDADE DESTA DOCUMENTO PODE SER COMPROVADA NAS INSPETORIAS FAZENDÁRIAS OU VIA INTERNET, NO ENDEREÇO <http://www.sefaz.ba.gov.br>

Válida com a apresentação conjunta do cartão original de inscrição no CPF ou no CNPJ da Secretaria da Receita Federal do Ministério da Fazenda.



GOVERNO DO ESTADO DA BAHIA
SECRETARIA DE DESENVOLVIMENTO ECONÔMICO
JUNTA COMERCIAL DO ESTADO DA BAHIA



CERTIDÃO SIMPLIFICADA DIGITAL

Certificamos que as informações abaixo constam dos documentos arquivados nesta Junta Comercial e são vigentes na data de sua expedição.

EMPRESA			
Nome Empresarial: START SOLUCOES INTEGRADAS LTDA			
Natureza Jurídica: SOCIEDADE EMPRESÁRIA LIMITADA			
NIRE(sede) 29600522606	CNPJ 21.450.165/0001-35	Arquivamento do ato Constitutivo 21/11/2014	Início da atividade 21/11/2014
Endereço: TRAVESSA SAO JOSE II, 55 GALPAO 04, TIMBO, ESPLANADA, BA - CEP: 48370000			

OBJETO SOCIAL

SERVIÇOS DE ENGENHARIA; CONSTRUÇÃO DE OBRAS-DE-ARTE; CONSTRUÇÃO DE ESTAÇÕES E REDES DE DISTRIBUIÇÃO DE ENERGIA ELÉTRICA; CONSTRUÇÃO DE REDES DE ABASTECIMENTO DE ÁGUA, COLETA DE ESGOTO; CONSTRUÇÃO DE INSTALAÇÕES ESPORTIVAS E RECREATIVAS; OBRAS DE TERRAPLENAGEM; INSTALAÇÕES HIDRÁULICAS, SANITÁRIAS E DE GÁS; INSTALAÇÕES DE SISTEMA DE PREVENÇÃO CONTRA INCÊNDIO; OBRAS DE FUNDAÇÕES; OBRAS DE ALVENARIA; SERVIÇOS ESPECIALIZADOS PARA CONSTRUÇÃO; TRANSPORTE RODOVIÁRIO DE CARGA; CORRETAGEM NA COMPRA E VENDA E AVALIAÇÃO DE IMÓVEIS; ATIVIDADES DE MONITORAMENTO DE SISTEMAS DE SEGURANÇA ELETRÔNICO; LOCAÇÃO DE AUTOMÓVEIS SEM CONDUTOR; DESIGN DE INTERIORES; ALUGUEL DE MAQUINAS E EQUIPAMENTOS PARA CONSTRUÇÃO SEM OPERADOR; ATIVIDADES PAISAGÍSTICAS; COLETA DE RESÍDUOS NÃO-PERIGOSOS; CONSTRUÇÃO DE EDIFÍCIOS E SERVIÇOS INTEGRADOS; CONSTRUÇÃO DE RODOVIAS E REFORMAS; OBRAS DE URBANIZAÇÃO - RUAS, PRAÇAS E CALÇADAS; INSTALAÇÃO E MANUTENÇÃO ELÉTRICA; INSTALAÇÃO E MANUTENÇÃO DE SISTEMAS CENTRAIS DE AR CONDICIONADO, DE VENTILAÇÃO E REFRIGERAÇÃO; MONTAGEM E INSTALAÇÃO DE SISTEMAS E EQUIPAMENTOS DE ILUMINAÇÃO E SINALIZAÇÃO EM VIAS PÚBLICAS, PORTOS E AEROPORTOS.

CAPITAL SOCIAL

R\$ 300.000,00 TREZENTOS MIL REAIS	PORTE Microempresa	PRAZO DE DURAÇÃO XXXXXX
R\$ Capital integralizado: 300.000,00 TREZENTOS MIL REAIS		

QUADRO SOCIOS E ADMINISTRADORES

Nome/CPF	Participação R\$	Cond./Administrador	Término do mandato
RODRIGO CAVALCANTI OLIVEIRA 784.530.465-49	300.000,00	SOCIO	XX/XX/XXXX
RODRIGO CAVALCANTI OLIVEIRA 784.530.465-49	0,00	ADMINISTRADOR	XX/XX/XXXX

ÚLTIMO ARQUIVAMENTO		SITUAÇÃO	STATUS
Data 09/12/2022	Número 98282534	REGISTRO ATIVO	Sem Status

Ato: 002 - ALTERAÇÃO
Evento: 480 - TRANSFORMACAO LEI 14.195

FILIAL(AIS) NESTA UNIDADE DA FEDERAÇÃO OU FORA DELA

NIRE: XXXXXX
Endereço: XXXXXX

CNPJ: XXXXXX

233611223

página: 1/2



GOVERNO DO ESTADO DA BAHIA
SECRETARIA DE DESENVOLVIMENTO ECONÔMICO
JUNTA COMERCIAL DO ESTADO DA BAHIA



CERTIDÃO SIMPLIFICADA DIGITAL

Certificamos que as informações abaixo constam dos documentos arquivados nesta Junta Comercial e são vigentes na data de sua expedição.

Nome Empresarial: START SOLUCOES INTEGRADAS LTDA				EMPRESA
Natureza Jurídica: SOCIEDADE EMPRESÁRIA LIMITADA				
NIRE(sede)	CNPJ	Arquivamento do ato Constitutivo	Início da atividade	
29600522606	21.450.165/0001-35	21/11/2014	21/11/2014	
Endereço: TRAVESSA SAO JOSE II, 55 GALPAO 04, TIMBO, ESPLANADA, BA - CEP: 48370000				
Observação				

SALVADOR - BA, 6 de Março de 2023

TIANA REGILA M G DE ARAÚJO



PODER JUDICIÁRIO
Tribunal de Justiça do Estado da Bahia



CERTIDÃO ESTADUAL
CONCORDATA, FALÊNCIA, RECUPERAÇÃO JUDICIAL E EXTRAJUDICIAL - 1º GRAU

CERTIDÃO Nº: 00094348

A autenticidade desta certidão poderá ser confirmada pela internet no site do Tribunal de Justiça (<https://portalcertidoes.tjba.jus.br/#/primeirograu>).

CERTIFICO que, pesquisando os registros de distribuição de feitos cíveis do Estado da Bahia, anteriores à data de 01/03/2023, verifiquei **NADA CONSTAR** em nome da parte abaixo indicada:

Razão Social: START SOLUÇÕES INTEGRADAS EIRELI
CNPJ: 21.450.165/0001-35
Endereço: TRAVESSA SÃO JOSÉ II, 55, GALPÃO 04, TIMBO, galpão 04 ESPLANADA, TIMBÓ, CEP: 48370-000, Esplanada - BA

Esta certidão abrange as ações das Varas de Família, incluindo as que versam sobre Tutela e Curatela, Varas de Registro Público, Varas de Acidentes de Trabalho, Varas da Fazenda Pública Municipal e Estadual.

Em caso de inconformidade entrar com contato com o SEDEC através do e-mail sedec@tjba.jus.br.

Não existe conexão com qualquer outra base de dados de instituição pública ou com a Receita Federal que verifique a identidade da RAZÃO SOCIAL com o CNPJ. Os dados informados são de responsabilidade do solicitante, devendo a titularidade ser conferida pelo interessado e/ou destinatário.

Certidão emitida de acordo com a lei nº 11.971, de 06/07/2009 e com o §1º do art. 8º da resolução 121/2010 do CNJ, que impede emissão de certidão positiva quando constar a distribuição de termo circunstanciado, inquérito ou processo em tramitação sem sentença condenatória transitada em julgado. A pessoa prejudicada pela disponibilização de informação na rede mundial de computadores poderá solicitar a retificação ao órgão jurisdicional responsável.

Certifico, finalmente, que esta certidão é sem custas.

Esta certidão tem validade de 30 dias a partir da data de sua emissão. Após esta data será necessário a emissão de uma nova certidão.



PODER JUDICIÁRIO
Tribunal de Justiça do Estado da Bahia



Salvador, quarta-feira, 1 de março de 2023



Prefeitura Municipal de Esplanada

Secretaria de Administração

Praça Monsenhor Zacarias Luz, S/N

Centro - Esplanada - BA CEP: 48370-000

CNPJ: 13.885.231/0001-71

CERTIDÃO NEGATIVA DE DÉBITOS

Número: 000100/2023.E

Nome/Razão Social: **START SOLUÇÕES INTEGRADAS EIRELI**

Nome Fantasia: **START SOLUÇÕES INTEGRADAS**

Inscrição Municipal: **2721**

CPF/CNPJ: **21.450.165/0001-35**

Endereço: **TRV SÃO JOSE II, 316 GALPÃO 04**

TIMBO ESPLANADA - BA CEP: 48370-000

RESSALVADO O DIREITO DA FAZENDA MUNICIPAL COBRAR QUAISQUER DÉBITOS QUE VIEREM A SER APURADOS POSTERIORMENTE, É CERTIFICADO QUE, ATÉ A PRESENTE DATA, NÃO CONSTAM DÉBITOS TRIBUTÁRIOS DO CONTRIBUINTE ACIMA CITADO PARA COM ESTE MUNICÍPIO.

Observação:

Esta certidão foi emitida em 14/03/2023 com base no Código Tributário Municipal.

Certidão válida até: **13/04/2023**

Esta certidão abrange somente a Inscrição Municipal acima identificada.

Código de controle desta certidão: **5600008251690000399325030000100202303144**



Certidão emitida eletronicamente via internet. A aceitação desta certidão está condicionada à verificação de sua autenticidade na Internet, no endereço eletrônico:

<https://esplanada.saatri.com.br>, Econômico - Certidão Negativa - Verificar Autenticidade

Atenção: Qualquer rasura ou emenda invalidará este documento.

Pagamento de Convênio

R\$ 202,23

Sobre a transação

Data de vencimento	07/03/2023
Data da transação	03/03/2023
Horário	14h23
Valor original	R\$ 202,23
Desconto	R\$ 0,00
Juros	R\$ 0,00
Multa	R\$ 0,00
Acréscimo	R\$ 0,00
Valor total	R\$ 202,23

Código de barras
8580000000200223018023013076741808241450165
00012

Autenticação
19572332927892789282000002022330

Descrição **Pagamento**

Quem pagou

Nome **START SOLUCOES INTEGRADAS EIRELI**

Conta **211771953**

Agência **0001**

Instituição **Banco Inter**

Quem recebeu

MINISTÉRIO DA ECONOMIA
SECRETARIA ESPECIAL DA RECEITA FEDERAL DO BRASIL
Recibo de Entrega da Declaração de Débitos e Créditos Tributários Federais Previdenciários - DCTFWeb

CNPJ/CPF	21.450.165/0001-35
Nome	START SOLUCOES INTEGRADAS LTDA
Período de apuração	02/2023
Declaração Retificadora	Sim
Identificação da apuração de débitos	18701860545 / eSocial 47326670 / Reinf CP

Totalização dos tributos apurados no período

Tributos	Débitos Apurados	Saldo a Pagar
Contribuição Previdenciária Segurados	R\$ 1.285,05	R\$ 0,00
Contribuição Previdenciária Patronal	R\$ 3.317,04	R\$ 0,00
Contribuição para Outras Entidades e Fundos	R\$ 0,00	R\$ 0,00
IRRF	R\$ 0,00	R\$ 0,00
COFINS	R\$ 0,00	R\$ 0,00
PIS	R\$ 0,00	R\$ 0,00
CSRF	R\$ 0,00	R\$ 0,00
COSIRF	R\$ 0,00	R\$ 0,00
TOTAL	R\$ 4.602,09	R\$ 0,00

O presente Recibo de Entrega da DCTFWeb contém a transcrição da Ficha Resumo da referida declaração, que constitui confissão de dívida, de forma irrevogável, das contribuições declaradas. Fica o declarante ciente de que as contribuições declaradas na DCTFWeb e não pagas serão enviadas para inscrição em Dívida Ativa da União, conforme o disposto no parágrafo 2º do artigo 5º do Decreto-Lei nº 2.124, de 13 de junho de 1984, combinado com a Portaria MF nº 118, de 28 de junho de 1984, estando o declarante sujeito ainda a: 1) inclusão no Cadastro Informativo de Créditos não Quitados do Setor Público Federal (CADIN), impedindo operações de crédito com recursos públicos, a concessão de incentivos fiscais e financeiros e a celebração de convênios e similares que envolvam desembolso de recursos públicos e respectivos aditamentos (Lei nº 10.522, de 2002); 2) encaminhamento ao Ministério Público Federal de Representação Fiscal para Fins Penais nos casos que, em tese, tenha ocorrido crime contra a ordem tributária ou contra a previdência social, por deixar de recolher, no prazo legal, valor de tributo ou de contribuição social, descontado ou cobrado, na qualidade de sujeito passivo de obrigação e que deveria recolher aos cofres públicos (Lei nº 8.137, de 1990 e Código Penal).

Sobre as contribuições não pagas ou não recolhidas nos prazos legais incidirão multa, moratória ou de ofício, conforme o caso, e juros de mora nos termos dos artigos 44 e 61 da Lei nº 9.430, de 27 de dezembro de 1996, combinado com o art. 35 e 35-A, da Lei nº 8.212, de 1991 e artigo 18 da Lei nº 10.833, de 29 de dezembro de 2003.

No caso de falta de apresentação ou de apresentação de declaração com incorreções ou omissões, o contribuinte ficará sujeito às multas previstas no artigo 32-A da Lei nº 8.212, de 24 de julho de 1991.

Não surtirão efeitos as solicitações de retificação de informações prestadas na DCTFWeb que tiverem por objeto excluir ou reduzir: débitos relativos a contribuições, cujos valores já tenham sido enviados para inscrição em Dívida Ativa da União, sejam eles saldos a pagar ou valores apurados em procedimento de auditoria interna; débitos de contribuições em relação as quais o sujeito passivo tenha sido objeto de procedimento fiscal e/ou nos casos em que a apresentação da declaração ocorra após o prazo decadencial.

Dados do Representante da Pessoa Jurídica

Nome	RODRIGO CAVALCANTI OLIVEIRA
CPF	784.530.465-49
Telefone	-

Recibo de Entrega da DCTFWeb

DCTFWeb recebida via Internet pelo Agente Receptor SERPRO em	13/03/2023 17:56:20
Nº do recibo de entrega	0000050000119573426
Esta DCTFWeb foi assinada com o certificado digital de NI:	21.450.165/0001-35

**MINISTERIO DA ECONOMIA
SECRETARIA ESPECIAL DA RECEITA FEDERAL DO BRASIL
RELATÓRIO RESUMO DE DÉBITOS - DCTFWeb**

Nome do Contribuinte	START SOLUCOES INTEGRADAS LTDA	CNPJ	21.450.165/0001-35
Período de Apuração	02/2023	Número do Recibo	0000050000119573426
Data/Hora da Transmissão	13/03/2023 17:56:20	Identificação da Apuração de Débitos	18701860545 / eSocial 47326670 / Reinf CP

Grupo: CONTRIBUIÇÃO PREVIDENCIÁRIA SEGURADOS

Código	Descrição	PA Débito	Valor Original	Créditos Vinculados	Saldo Devedor
1082-01	CP SEGURADOS - EMPREGADOS/AVULSO		845,05	845,05	0,00
1099-01	CP SEGURADOS - CONTRIBUINTES INDIVIDUAIS - 11%	02/2023	440,00	440,00	0,00

Grupo: CONTRIBUIÇÃO PREVIDENCIÁRIA PATRONAL

Código	Descrição	PA Débito	Valor Original	Créditos Vinculados	Saldo Devedor
1138-01	CP PATRONAL - EMPREGADOS/AVULSOS		505,57	505,57	0,00
1138-04	CP PATRONAL - CONTRIBUINTES INDIVIDUAIS	02/2023	800,00	800,00	0,00
1646-01	CP PATRONAL - GILRAT AJUSTADO	02/2023	75,83	75,83	0,00

Obra: 90.012.26447/76

Grupo: CONTRIBUIÇÃO PREVIDENCIÁRIA PATRONAL

Código	Descrição	PA Débito	Valor Original	Créditos Vinculados	Saldo Devedor
1138-01	CP PATRONAL - EMPREGADOS/AVULSOS		945,04	945,04	0,00
1646-01	CP PATRONAL - GILRAT AJUSTADO	02/2023	141,75	141,75	0,00

Obra: 90.012.50673/74

Grupo: CONTRIBUIÇÃO PREVIDENCIÁRIA PATRONAL

Código	Descrição	PA Débito	Valor Original	Créditos Vinculados	Saldo Devedor
1138-01	CP PATRONAL - EMPREGADOS/AVULSOS		738,13	738,13	0,00
1646-01	CP PATRONAL - GILRAT AJUSTADO	02/2023	110,72	110,72	0,00

MINISTERIO DA ECONOMIA
SECRETARIA ESPECIAL DA RECEITA FEDERAL DO BRASIL
RELATÓRIO RESUMO DE CRÉDITOS - DCTFWeb

Nome do Contribuinte	START SOLUCOES INTEGRADAS LTDA	CNPJ	21.450.165/0001-35
Período de Apuração	02/2023	Número do Recibo	0000050000119573426
Data/Hora da Transmissão	13/03/2023 17:56:20	Identificação da Apuração de Débitos	18701860545 / eSocial 47326670 / Reinf CP

Descrição	Valor Informado/Importado	Valor Vinculado a Débito	Saldo disponível
Salário Família	81,75	81,75	0,00
Retenção Lei 9711/98 ou adiantamento de retenção	19.028,54	4.520,34	14.508,20